

令和4年度大妻学院決算

令和4年度決算が確定いたしましたので、ご報告申し上げます。

○概要

- ・千代田キャンパスでは、大妻講堂非構造部材耐震対策工事を行いました。
- ・多摩キャンパスでは、4号館雨水配管更生工事を行いました。
- ・大妻中学・高等学校では、第1, 2CALL教室リニューアル工事を行いました。
- ・大妻多摩中学・高等学校では、南棟GHP空調設備更新工事を行いました。
- ・大妻中野中学・高等学校では、電子黒板用プロジェクタの更新を行いました。
- ・大妻嵐山中学・高等学校では、電子黒板24教室リプレイスを実施しました。

令和4年度 資金収支計算書

活動区分資金収支計算書

学校法人 大妻学院

資金収支計算書

令和 4年 4月 1日 から
令和 5年 3月31日 まで

(単位 円)

収入の部			
科 目	予 算	決 算	差 異
学生生徒等納付金収入	(12,852,666,000)	(12,828,436,470)	(24,229,530)
授業料収入	7,524,988,000	7,515,877,810	9,110,190
入学金収入	927,200,000	913,015,000	14,185,000
実験実習料収入	47,287,000	50,748,380	△ 3,461,380
教育充実費収入	4,311,107,000	4,306,631,280	4,475,720
保健衛生費収入	42,084,000	42,164,000	△ 80,000
手数料収入	(288,082,000)	(249,187,328)	(38,894,672)
入学検定料収入	277,271,000	238,245,000	39,026,000
試験料収入	398,000	632,000	△ 234,000
証明手数料収入	5,046,000	4,810,094	235,906
大学入学共通テスト実施手数料収入	5,367,000	4,822,470	544,530
その他の手数料収入	0	677,764	△ 677,764
寄付金収入	(155,496,000)	(164,583,146)	(△ 9,087,146)
特別寄付金収入	155,496,000	164,583,146	△ 9,087,146
補助金収入	(2,816,009,000)	(2,877,038,850)	(△ 61,029,850)
国庫補助金収入	1,124,012,000	1,113,597,500	10,414,500
東京都補助金収入	1,368,292,000	1,395,502,098	△ 27,210,098
埼玉県補助金収入	218,883,000	255,223,052	△ 36,340,052
東京都私学財団補助金収入	102,976,000	110,870,200	△ 7,894,200
その他の補助金収入	1,846,000	1,846,000	0
資産売却収入	(4,100,000,000)	(4,100,000,550)	(△ 550)
設備売却収入	0	550	△ 550
金銭信託売却収入	4,100,000,000	4,100,000,000	0
付随事業・収益事業収入	(413,077,000)	(316,854,326)	(96,222,674)
補助活動収入	350,285,000	266,726,440	83,558,560
附属事業収入	2,214,000	1,471,000	743,000
受託事業収入	8,697,000	11,966,336	△ 3,269,336
補完教育講座収入	51,881,000	36,511,050	15,369,950
公開講座収入	0	179,500	△ 179,500
受取利息・配当金収入	(195,721,000)	(217,587,191)	(△ 21,866,191)
第3号基本金引当特定資産運用収入	13,856,000	13,855,820	180
その他の受取利息・配当金収入	181,865,000	203,731,371	△ 21,866,371
雑収入	(349,661,000)	(422,102,145)	(△ 72,441,145)
施設設備利用料収入	31,022,000	49,864,410	△ 18,842,410
東京都私学財団交付金収入	56,659,000	85,903,506	△ 29,244,506
埼玉県私学振興財団交付金収入	0	9,711,200	△ 9,711,200
退職金財団交付金収入	225,602,000	228,552,600	△ 2,950,600
研究関連収入	13,018,000	13,724,312	△ 706,312
過年度修正収入	737,000	737,000	0
その他の雑収入	22,623,000	33,609,117	△ 10,986,117
借入金等収入	(1,250,000)	(1,000,000)	(250,000)
長期借入金収入	1,250,000	1,000,000	250,000
前受金収入	(2,119,446,600)	(2,013,766,750)	(105,679,850)
授業料前受金収入	727,625,000	686,492,500	41,132,500
入学金前受金収入	949,350,000	913,965,000	35,385,000
実験実習料前受金収入	33,077,000	30,225,250	2,851,750
教育充実費前受金収入	401,375,000	375,960,000	25,415,000
保健衛生費前受金収入	8,019,600	7,117,500	902,100
その他の前受金収入	0	6,500	△ 6,500
その他の収入	(7,958,142,168)	(8,010,952,399)	(△ 52,810,231)
退職給与引当特定資産取崩収入	0	26,364,604	△ 26,364,604
減価償却引当特定資産取崩収入	7,500,192,000	7,500,192,264	△ 264
大妻未来募金環境整備等引当特定資産取崩収入	0	20,234,101	△ 20,234,101
奨学金引当特定資産取崩収入	1,060,000	1,060,000	0
大妻未来募金教育就学支援等引当特定資産取崩収入	0	6,126,262	△ 6,126,262
前期末未収入金収入	455,589,168	455,589,168	0
貸付金回収収入	1,301,000	1,386,000	△ 85,000
資金収入調整勘定	(△ 2,369,867,450)	(△ 2,558,831,295)	(188,963,845)
期末未収入金	△ 282,261,000	△ 471,224,845	188,963,845
前期末前受金	△ 2,087,606,450	△ 2,087,606,450	0

(単位 円)

科 目	予 算	決 算	差 異
前年度繰越支払資金	(7,683,122,256)	(7,683,122,256)	
収入の部合計	36,562,805,574	36,325,800,116	237,005,458

(単位 円)

支出の部			
科 目	予 算	決 算	差 異
人件費支出	(10,005,295,000)	(9,742,078,688)	(263,216,312)
教員人件費支出	7,014,674,000	6,735,606,523	279,067,477
職員人件費支出	2,522,185,000	2,507,478,780	14,706,220
役員報酬支出	61,532,000	59,235,948	2,296,052
退職金支出	406,904,000	439,757,437	△ 32,853,437
教育研究経費支出	(3,588,783,000)	(3,759,152,088)	(△ 170,369,088)
消耗品費支出	358,463,000	360,356,735	△ 1,893,735
光熱水費支出	392,552,000	447,163,800	△ 54,611,800
旅費交通費支出	41,455,000	57,406,476	△ 15,951,476
奨学費支出	342,181,000	365,671,150	△ 23,490,150
通信運搬費支出	32,014,000	32,370,632	△ 356,632
印刷製本費支出	61,098,000	76,616,242	△ 15,518,242
食事費支出	103,000	1,570,934	△ 1,467,934
支払報酬手数料支出	123,138,000	150,354,950	△ 27,216,950
修繕費支出	379,544,000	374,492,789	5,051,211
会費支出	29,163,000	29,765,177	△ 602,177
教育実習等謝礼支出	11,748,000	13,948,458	△ 2,200,458
学生生徒保健費支出	43,539,000	44,559,359	△ 1,020,359
諸保険料支出	15,260,000	15,345,605	△ 85,605
委託費支出	1,414,385,000	1,409,112,962	5,272,038
賃借料支出	49,848,000	70,564,193	△ 20,716,193
施設解体費支出	58,585,000	57,262,720	1,322,280
公租公課支出	1,190,000	1,749,000	△ 559,000
雑費支出	23,289,000	39,612,658	△ 16,323,658
環境対策費支出	211,228,000	211,228,248	△ 248
管理経費支出	(843,328,000)	(841,925,472)	(1,402,528)
消耗品費支出	42,221,000	37,010,393	5,210,607
光熱水費支出	46,458,000	58,066,195	△ 11,608,195
旅費交通費支出	1,703,000	2,686,800	△ 983,800
福利費支出	15,840,000	16,831,276	△ 991,276
通信運搬費支出	38,970,000	33,997,109	4,972,891
印刷製本費支出	66,457,000	73,287,827	△ 6,830,827
食事費支出	2,186,000	239,876	1,946,124
支払報酬手数料支出	76,098,000	79,930,155	△ 3,832,155
修繕費支出	20,280,000	14,674,633	5,605,367
会費支出	7,163,000	6,513,280	649,720
広告費支出	110,248,000	109,694,993	553,007
諸保険料支出	4,550,000	4,951,248	△ 401,248
委託費支出	365,014,000	355,444,232	9,569,768
賃借料支出	30,973,000	30,326,235	646,765
公租公課支出	6,209,000	9,211,880	△ 3,002,880
雑費支出	8,858,000	8,959,340	△ 101,340
その他の管理経費支出	100,000	100,000	0
借入金等利息支出	(0)	(0)	(0)
借入金等返済支出	(1,750,000)	(1,750,000)	(0)
借入金返済支出	1,750,000	1,750,000	0
施設関係支出	(948,591,000)	(946,876,964)	(1,714,036)
建物支出	940,671,000	938,956,964	1,714,036
建設仮勘定支出	7,920,000	7,920,000	0
設備関係支出	(594,608,000)	(572,673,985)	(21,934,015)
教育研究用機器備品支出	431,922,000	429,436,108	2,485,892
管理用機器備品支出	7,915,000	1,896,563	6,018,437
図書支出	66,832,000	55,025,743	11,806,257
ソフトウェア支出	87,939,000	86,315,571	1,623,429
資産運用支出	(13,502,535,000)	(13,527,177,738)	(△ 24,642,738)
減価償却引当特定資産繰入支出	9,000,861,000	9,000,861,370	△ 370
大妻未来募金環境整備等引当特定資産繰入支出	0	10,684,100	△ 10,684,100
奨学金引当特定資産繰入支出	1,674,000	2,165,863	△ 491,863
大妻未来募金教育就学支援等引当特定資産繰入支出	0	13,466,405	△ 13,466,405
金銭信託購入支出	4,500,000,000	4,500,000,000	0

(単位 円)

科 目	予 算	決 算	差 異
その他の支出	(340,178,283)	(526,981,070)	(△ 186,802,787)
貸付金支払支出	0	1,000,000	△ 1,000,000
前期末未払金支払支出	330,127,283	330,127,283	0
預り金支払支出	0	176,586,287	△ 176,586,287
前払金支払支出	10,051,000	19,259,852	△ 9,208,852
立替金支払支出	0	7,648	△ 7,648
[予備費]	(0)		
	500,000,000		500,000,000
資金支出調整勘定	(△ 327,404,734)	(△ 371,828,888)	(△ 44,424,154)
期末未払金	△ 278,463,000	△ 322,887,154	44,424,154
前期末前払金	△ 48,941,734	△ 48,941,734	0
翌年度繰越支払資金	(6,565,142,025)	(6,779,012,999)	(△ 213,870,974)
支出の部合計	36,562,805,574	36,325,800,116	237,005,458

活動区分資金収支計算書

令和 4年 4月 1日 から
令和 5年 3月31日 まで

(単位 円)

科 目		金額
教育活動による資金収支	収入	
	学生生徒等納付金収入	12,828,436,470
	手数料収入	249,187,328
	特別寄付金収入	133,539,046
	経常費等補助金収入	2,746,229,850
	付随事業収入	316,854,326
	雑収入	421,365,145
	教育活動資金収入計	16,695,612,165
	支出	
	人件費支出	9,742,078,688
	教育研究経費支出	3,759,152,088
	管理経費支出	841,925,472
教育活動資金支出計	14,343,156,248	
差引	2,352,455,917	
調整勘定等	△ 37,604,164	
教育活動資金収支差額	2,314,851,753	
科 目		金額
施設整備等活動による資金収支	収入	
	施設設備寄付金収入	31,044,100
	施設設備補助金収入	130,809,000
	施設設備売却収入	550
	減価償却引当特定資産取崩収入	7,500,192,264
	大妻未来募金環境整備等引当特定資産取崩収入	20,234,101
	施設整備等活動資金収入計	7,682,280,015
	支出	
	施設関係支出	946,876,964
	設備関係支出	572,673,985
	減価償却引当特定資産繰入支出	9,000,861,370
	大妻未来募金環境整備等引当特定資産繰入支出	10,684,100
施設整備等活動資金支出計	10,531,096,419	
差引	△ 2,848,816,404	
調整勘定等	△ 23,467,485	
施設整備等活動資金収支差額	△ 2,872,283,889	
小計（教育活動資金収支差額＋施設整備等活動資金収支差額）		△ 557,432,136
科 目		金額
その他の活動による資金収支	収入	
	借入金等収入	1,000,000
	金銭信託売却収入	4,100,000,000
	退職給与引当特定資産取崩収入	26,364,604
	奨学金引当特定資産取崩収入	1,060,000
	大妻未来募金教育就学支援等引当特定資産取崩収入	6,126,262
	貸付金回収収入	1,386,000
	小計	4,135,936,866
	受取利息・配当金収入	217,587,191
	過年度修正収入	737,000
	その他の活動資金収入計	4,354,261,057
	支出	
	借入金等返済支出	1,750,000
	奨学金引当特定資産繰入支出	2,165,863
	大妻未来募金教育就学支援等引当特定資産繰入支出	13,466,405
	金銭信託購入支出	4,500,000,000
	貸付金支払支出	1,000,000
	預り金支払支出	176,586,287
立替金支払支出	7,648	
小計	4,694,976,203	
その他の活動資金支出計	4,694,976,203	
差引	△ 340,715,146	
調整勘定等	△ 5,961,975	
その他の活動資金収支差額	△ 346,677,121	
支払資金の増減額（小計＋その他の活動資金収支差額）		△ 904,109,257
前年度繰越支払資金		7,683,122,256
翌年度繰越支払資金		6,779,012,999

(注記)

活動区分ごとの調整勘定等の計算過程は以下のとおり。

(単位 円)

項目	資金収支 計算書計上額	教育活動 による資金収支	施設整備等活動 による資金収支	その他の活動 による資金収支
前受金収入	2,013,766,750	2,013,760,250	0	6,500
前期末未収入金収入	455,589,168	327,841,781	87,776,500	39,970,887
期末未収入金	△ 471,224,845	△ 327,666,483	△ 97,619,000	△ 45,939,362
前期末前受金	△ 2,087,606,450	△ 2,087,606,450	0	0
収入計	△ 89,475,377	△ 73,670,902	△ 9,842,500	△ 5,961,975
前期末未払金支払支出	330,127,283	314,512,398	15,614,885	0
前払金支払支出	19,259,852	19,259,852	0	0
期末未払金	△ 322,887,154	△ 320,897,254	△ 1,989,900	0
前期末前払金	△ 48,941,734	△ 48,941,734	0	0
支出計	△ 22,441,753	△ 36,066,738	13,624,985	0
収入計 - 支出計	△ 67,033,624	△ 37,604,164	△ 23,467,485	△ 5,961,975

令和4年度 事業活動収支計算書

学校法人 大妻学院

事業活動収支計算書

令和 4年 4月 1日 から
令和 5年 3月31日 まで

(単位 円)

	科 目	予 算	決 算	差 異
事業活動収入の部	学生生徒等納付金	(12,852,666,000)	(12,828,436,470)	(24,229,530)
	授業料	7,524,988,000	7,515,877,810	9,110,190
	入学金	927,200,000	913,015,000	14,185,000
	実験実習料	47,287,000	50,748,380	△ 3,461,380
	教育充実費	4,311,107,000	4,306,631,280	4,475,720
	保健衛生費	42,084,000	42,164,000	△ 80,000
	手数料	(288,082,000)	(249,187,328)	(38,894,672)
	入学検定料	277,271,000	238,245,000	39,026,000
	試験料	398,000	632,000	△ 234,000
	証明手数料	5,046,000	4,810,094	235,906
	大学入学共通テスト実施手数料	5,367,000	4,822,470	544,530
	その他の手数料	0	677,764	△ 677,764
	寄付金	(127,275,000)	(139,520,367)	(12,245,367)
	特別寄付金	127,275,000	133,539,046	△ 6,264,046
	現物寄付	0	5,981,321	△ 5,981,321
	経常費等補助金	(2,684,419,000)	(2,746,229,850)	(△ 61,810,850)
	国庫補助金	1,027,608,000	1,017,233,500	10,374,500
	東京都補助金	1,368,028,000	1,395,258,098	△ 27,230,098
	埼玉県補助金	218,883,000	255,223,052	△ 36,340,052
	東京都私学財団補助金	69,065,000	77,680,200	△ 8,615,200
	その他の補助金	835,000	835,000	0
	付随事業収入	(413,077,000)	(316,854,326)	(96,222,674)
	補助活動収入	350,285,000	266,726,440	83,558,560
	附属事業収入	2,214,000	1,471,000	743,000
	受託事業収入	8,697,000	11,966,336	△ 3,269,336
	補完教育講座収入	51,881,000	36,511,050	15,369,950
	公開講座収入	0	179,500	△ 179,500
	雑収入	(348,924,000)	(421,365,145)	(△ 72,441,145)
施設設備利用料	31,022,000	49,864,410	△ 18,842,410	
東京都私学財団交付金	56,659,000	85,903,506	△ 29,244,506	
埼玉県私学振興財団交付金	0	9,711,200	△ 9,711,200	
退職金財団交付金	225,602,000	228,552,600	△ 2,950,600	
研究関連収入	13,018,000	13,724,312	△ 706,312	
その他の雑収入	22,623,000	33,609,117	△ 10,986,117	
教育活動収入計	16,714,443,000	16,701,593,486	12,849,514	
事業活動支出の部	科 目	予 算	決 算	差 異
	人件費	(9,955,886,000)	(9,715,714,084)	(240,171,916)
	教員人件費	7,014,674,000	6,735,606,523	279,067,477
	職員人件費	2,522,185,000	2,507,478,780	14,706,220
	役員報酬	61,532,000	59,235,948	2,296,052
	退職給与引当金繰入額	287,001,000	287,352,719	△ 351,719
	退職金	70,494,000	126,040,114	△ 55,546,114
	教育研究経費	(6,084,875,000)	(6,260,800,937)	(△ 175,925,937)
	消耗品費	358,463,000	366,338,056	△ 7,875,056
	光熱水費	392,552,000	447,163,800	△ 54,611,800
	旅費交通費	41,455,000	57,406,476	△ 15,951,476
	奨学費	342,181,000	365,671,150	△ 23,490,150
	通信運搬費	33,320,000	32,393,688	926,312
	印刷製本費	61,098,000	76,616,242	△ 15,518,242
	食事費	103,000	1,570,934	△ 1,467,934
	支払報酬手数料	123,138,000	150,354,950	△ 27,216,950
	修繕費	379,544,000	374,492,789	5,051,211
	会費	29,163,000	29,765,177	△ 602,177
	教育実習等謝礼	11,748,000	13,948,458	△ 2,200,458
	学生生徒保健費	43,539,000	44,559,359	△ 1,020,359
	諸保険料	15,260,000	15,345,605	△ 85,605
	委託費	1,414,385,000	1,409,112,962	5,272,038
	賃借料	49,848,000	70,564,193	△ 20,716,193
	施設解体費	58,585,000	57,262,720	1,322,280
	公租公課	1,190,000	1,749,000	△ 559,000
	雑費	23,289,000	39,655,158	△ 16,366,158

(単位 円)

		予 算	決 算	差 異	
教育活動収支	事業活動支出の部				
	科目	予 算	決 算	差 異	
		減価償却額	2,706,014,000	2,706,830,220	△ 816,220
		管理経費	(994,213,000)	(992,403,091)	(1,809,909)
		消耗品費	42,221,000	37,010,393	5,210,607
		光熱水費	46,458,000	58,066,195	△ 11,608,195
		旅費交通費	1,703,000	2,686,800	△ 983,800
		福利費	15,840,000	16,831,276	△ 991,276
		通信運搬費	38,970,000	34,181,896	4,788,104
		印刷製本費	66,457,000	73,287,827	△ 6,830,827
		食事費	2,186,000	239,876	1,946,124
		支払報酬手数料	76,099,000	79,938,695	△ 3,839,695
		修繕費	20,280,000	14,674,633	5,605,367
		会費	7,163,000	6,513,280	649,720
		広告費	110,248,000	109,694,993	553,007
		諸保険料	4,550,000	4,951,248	△ 401,248
		委託費	365,014,000	355,444,232	9,569,768
		賃借料	30,973,000	30,326,235	646,765
		公租公課	6,209,000	9,211,880	△ 3,002,880
		雑費	8,858,000	9,983,568	△ 1,125,568
		減価償却額	150,884,000	149,260,064	1,623,936
	その他の管理経費	100,000	100,000	0	
	徴収不能額等	(0)	(0)	(0)	
	教育活動支出計	17,034,974,000	16,968,918,112	66,055,888	
	教育活動収支差額	△ 320,531,000	△ 267,324,626	△ 53,206,374	
教育活動外収支	事業活動収入の部				
	科目	予 算	決 算	差 異	
		受取利息・配当金	(195,721,000)	(217,587,191)	(△ 21,866,191)
		第3号基本金引当特定資産運用収入	13,856,000	13,855,820	180
		その他の受取利息・配当金	181,865,000	203,731,371	△ 21,866,371
		その他の教育活動外収入	(0)	(0)	(0)
		教育活動外収入計	195,721,000	217,587,191	△ 21,866,191
	事業活動支出の部				
	科目	予 算	決 算	差 異	
		借入金等利息	(0)	(0)	(0)
	その他の教育活動外支出	(0)	(0)	(0)	
	教育活動外支出計	0	0	0	
	教育活動外収支差額	195,721,000	217,587,191	△ 21,866,191	
	経常収支差額	△ 124,810,000	△ 49,737,435	△ 75,072,565	
特別収支	事業活動収入の部				
	科目	予 算	決 算	差 異	
		資産売却差額	(0)	(546)	(△ 546)
		設備売却差額	0	546	△ 546
		その他の特別収入	(160,548,000)	(171,668,353)	(△ 11,120,353)
		施設設備寄付金	28,221,000	31,044,100	△ 2,823,100
		現物寄付	0	9,078,253	△ 9,078,253
		施設設備補助金	131,590,000	130,809,000	781,000
		過年度修正額	737,000	737,000	0
		特別収入計	160,548,000	171,668,899	△ 11,120,899
	事業活動支出の部				
	科目	予 算	決 算	差 異	
		資産処分差額	(0)	(9,173,321)	(△ 9,173,321)
	設備処分差額	0	9	△ 9	
	その他資産処分差額	0	9,173,312	△ 9,173,312	
	その他の特別支出	(0)	(0)	(0)	
	特別支出計	0	9,173,321	△ 9,173,321	

(単位 円)

科 目	予 算	決 算	差 異
特別収支差額	160,548,000	162,495,578	△ 1,947,578
	(0)		
〔予備費〕	250,000,000		250,000,000
基本金組入前当年度収支差額	△ 214,262,000	112,758,143	△ 327,020,143
基本金組入額合計	△ 766,080,000	△ 680,614,764	△ 85,465,236
当年度収支差額	△ 980,342,000	△ 567,856,621	△ 412,485,379
前年度繰越収支差額	△ 12,264,569,441	△ 12,264,569,441	0
基本金取崩額	0	0	0
翌年度繰越収支差額	△ 13,244,911,441	△ 12,832,426,062	△ 412,485,379
(参考)			
事業活動収入計	17,070,712,000	17,090,849,576	△ 20,137,576
事業活動支出計	17,284,974,000	16,978,091,433	306,882,567

令和 5年 3月31日

貸借対照表

学校法人 大妻学院

貸借対照表

令和 5年 3月31日

(単位 円)

資産の部			
科 目	本年度末	前年度末	増 減
固定資産	(111,811,099,594)	(111,688,085,840)	(123,013,754)
有形固定資産	< 84,652,538,071 >	< 86,032,247,453 >	< △ 1,379,709,382 >
土地	38,512,963,820	38,512,963,820	0
建物	43,171,451,172	44,430,717,744	△ 1,259,266,572
構築物	560,781,344	634,213,086	△ 73,431,742
教育研究用機器備品	1,984,515,577	1,996,752,583	△ 12,237,006
管理用機器備品	223,732,191	251,961,830	△ 28,229,639
図書	190,434,767	193,652,790	△ 3,218,023
車両	739,200	985,600	△ 246,400
建設仮勘定	7,920,000	11,000,000	△ 3,080,000
特定資産	< 26,993,078,002 >	< 25,519,877,495 >	< 1,473,200,507 >
第3号基本金引当特定資産	1,286,130,000	1,286,130,000	0
退職給与引当特定資産	2,849,792,366	2,876,156,970	△ 26,364,604
減価償却引当特定資産	22,795,417,028	21,294,747,922	1,500,669,106
大妻未来募金環境整備等引当特定資産	1,023,050	10,573,051	△ 9,550,001
奨学金引当特定資産	28,567,637	27,461,774	1,105,863
大妻未来募金教育就学支援等引当特定資産	32,147,921	24,807,778	7,340,143
その他の固定資産	< 165,483,521 >	< 135,960,892 >	< 29,522,629 >
ソフトウェア	122,997,269	79,922,294	43,074,975
有価証券	15,100,298	15,100,298	0
長期貸付金	1,834,000	1,724,000	110,000
長期前払費用	25,511,954	39,174,300	△ 13,662,346
敷金及び保証金	40,000	40,000	0
流動資産	(11,785,823,085)	(12,292,087,664)	(△ 506,264,579)
現金預金	6,779,012,999	7,683,122,256	△ 904,109,257
未収入金	471,224,845	455,589,168	15,635,677
貯蔵品	1,688,377	2,971,488	△ 1,283,111
短期貸付金	940,000	1,436,000	△ 496,000
金銭信託	4,500,000,000	4,100,000,000	400,000,000
前払金	32,922,198	48,941,734	△ 16,019,536
立替金	34,666	27,018	7,648
資産の部合計	123,596,922,679	123,980,173,504	△ 383,250,825
負債の部			
科 目	本年度末	前年度末	増 減
固定負債	(2,853,590,066)	(2,878,656,970)	(△ 25,066,904)
長期借入金	2,250,000	2,500,000	△ 250,000
長期未払金	1,547,700	0	1,547,700
退職給与引当金	2,849,792,366	2,876,156,970	△ 26,364,604
流動負債	(3,289,802,686)	(3,760,744,750)	(△ 470,942,064)
短期借入金	1,250,000	1,750,000	△ 500,000
環境対策引当金	0	211,228,248	△ 211,228,248
未払金	321,339,454	330,127,283	△ 8,787,829
前受金	2,013,766,750	2,087,606,450	△ 73,839,700
預り金	953,446,482	1,130,032,769	△ 176,586,287
負債の部合計	6,143,392,752	6,639,401,720	△ 496,008,968
純資産の部			
科 目	本年度末	前年度末	増 減
基本金	(130,285,955,989)	(129,605,341,225)	(680,614,764)
第1号基本金	127,912,825,989	127,232,211,225	680,614,764
第3号基本金	1,286,130,000	1,286,130,000	0
第4号基本金	1,087,000,000	1,087,000,000	0
繰越収支差額	(△ 12,832,426,062)	(△ 12,264,569,441)	(△ 567,856,621)
翌年度繰越収支差額	△ 12,832,426,062	△ 12,264,569,441	△ 567,856,621
純資産の部合計	117,453,529,927	117,340,771,784	112,758,143
負債及び純資産の部合計	123,596,922,679	123,980,173,504	△ 383,250,825

注記事項

1. 重要な会計方針

(1) 引当金の計上基準

徴収不能引当金

未収入金の徴収不能に備えるため、個別に見積もった徴収不能見込額を計上している。

退職給与引当金

退職金の支給に備えるため、私立大学退職金財団加入の職員及び大学・短大の教員に係る退職給与引当金については、期末要支給額 2,911,736,200 円を基にして、同財団に対する掛金の累積額と交付金の累積額との繰入調整額を加減した金額を計上している。東京都私学財団、埼玉県私学振興財団に加入の高等学校以下の職員及び教員に係る退職給与引当金については、期末要支給額 2,038,368,250 円から各財団よりの交付金相当額を控除した金額を計上している。役員については、役員退職慰労金に関する基準を定めており、基準に基づいた退職慰労金の支給に備えるため、期末要支給額 16,639,900 円を計上している。

(2) その他の重要な会計方針

有価証券の評価基準及び評価方法

満期保有目的有価証券の評価基準は、償却原価法である。

その他の有価証券の評価基準及び評価方法は、移動平均法に基づく原価法である。

預り金その他経過項目に係る収支の表示方法

預り金その他経過項目に係る収入と支出は、相殺して表示している。

2. 重要な会計方針の変更等

該当なし。

3. 減価償却額の累計額の合計額 43,139,280,549 円

4. 徴収不能引当金の合計額 0 円

5. 担保に供されている資産の種類及び額

該当なし。

6. 翌会計年度以後の会計年度において基本金への組入れを行うこととなる金額 1,989,900 円

7. 当該会計年度の末日において第4号基本金に相当する資金を有していない場合のその旨と対策

第4号基本金に相当する資金を有しており、該当しない。

8. その他財政及び経営の状況を正確に判断するために必要な事項

(1) 有価証券の時価情報

①総括表

(単位 円)

	当年度 (令和5年3月31日)		
	貸借対照表計上額	時 価	差 額
時価が貸借対照表計上額を超えるもの	3,005,100,298	3,129,122,754	124,022,456
(うち満期保有目的の債券)	(3,000,000,000)	(3,015,000,000)	(15,000,000)
時価が貸借対照表計上額を超えないもの	15,100,659,085	14,678,285,450	△422,373,635
(うち満期保有目的の債券)	(15,100,659,085)	(14,678,285,450)	(△422,373,635)
合 計	18,105,759,383	17,807,408,204	△298,351,179
(うち満期保有目的の債券)	(18,100,659,085)	(17,693,285,450)	(△407,373,635)
時価のない有価証券	10,000,000		
有価証券合計	18,115,759,383		

②明細表

(単位 円)

種類	当年度 (令和5年3月31日)		
	貸借対照表計上額	時 価	差 額
債券	18,100,659,085	17,693,285,450	△407,373,635
株式	5,100,298	114,122,754	109,022,456
投資信託	—	—	—
貸付信託	—	—	—
その他	—	—	—
合 計	18,105,759,383	17,807,408,204	△298,351,179
時価のない有価証券	10,000,000		
有価証券合計	18,115,759,383		

(2) 学校法人の出資による会社に係る事項

当法人の出資割合が総出資額の2分の1以上である会社の状況は、次のとおりである。

名称	株式会社 大妻サポート				
事業内容	校舎等施設の清掃、管理等				
資本金	10,000,000円 200株				
学校法人の出資金額等	10,000,000円 200株	当該会社の総株式等に占める割合 100%			
当該株式等の入手日	平成 18 年 6 月 1 日	10,000,000円	200株		
当期中に学校法人が受け入れた配当及び寄付の金額並びに学校法人との資金、取引等の状況	(単位 円)				
	当該会社からの受入額	特別寄付金	17,000,000	出向者負担金収入	9,221,950
	当該会社への支払額	建物管理委託費支出 修繕費支出	858,876,505 80,582,299	備品等購入支出 その他支出	77,059,616 74,528,001
	(単位 円)				
		期首残高	資金支出等	資金収入等	期末残高
	当該会社への未払金	71,077,116	71,077,116	69,672,174	69,672,174
	当該会社からの未収入金	0	0	0	0
保証債務	なし				

(3) 関連当事者との取引

関連当事者との取引の内容は、次のとおりである。

(単位 円)

属性	役員、法人等の名称	住所	資本金 又は 出資金	事業内容 又は職業	議決権 の所有 割合	関係内容		取引の内容	取引金額	勘定 科目	期末 残高
						役員 の 兼任等	事業上 の 関係				
理事長	伊藤正直	—	—	—	—	—	—	当法人の借入に対する被保証(注)	3,500,000	—	—

取引条件及び取引条件の決定方針等

(注) 当法人は、公益財団法人東京都私学財団からの借入に対して債務保証を受けている。なお、保証料の支払は行っていない。

計算書類の表示区分

本計算書類等は、学校法人会計基準（学校法人会計基準（昭和46年文部省令第18号））に従い作成しており、同会計基準による様式は補助金交付の観点からの表示区分となっているものである。

令和 5年 3月31日

財 産 目 録

学校法人 大 妻 学 院

財 産 目 録

令和 5 年 3 月 31 日 現在

1. 基本財産

(単位 円)

科 目	摘 要	金 額	
土 地	東京都千代田区三番町12番1	学校敷地 1,170.00 m ²	25,870,000
	東京都千代田区三番町12番2	学校敷地 2,214.00 m ²	45,456,000
	東京都千代田区三番町12番8	宅地 19.83 m ²	313,000
	東京都千代田区三番町12番9	宅地 19.83 m ²	313,000
	東京都千代田区三番町12番10	宅地 469.95 m ²	7,048,000
	東京都千代田区三番町10番1	学校敷地 664.00 m ²	10,660,000
	東京都千代田区三番町10番2	宅地 145.58 m ²	2,337,000
	東京都千代田区三番町10番3	学校敷地 819.00 m ²	15,096,000
	東京都千代田区三番町10番4	宅地 436.76 m ²	9,657,000
	東京都千代田区三番町5番2	宅地 172.69 m ²	2,772,000
	東京都千代田区三番町5番3	宅地 343.10 m ²	5,507,000
	東京都千代田区三番町5番4	学校用地 113.00 m ²	1,199,625,806
	東京都千代田区三番町5番5	学校敷地 1,586.00 m ²	32,562,000
	東京都千代田区三番町5番6	学校敷地 1,434.00 m ²	29,441,000
	東京都千代田区三番町5番20	宅地 1,138.64 m ²	21,654,000
	東京都千代田区三番町5番36	学校用地 119.00 m ²	217,547,000
	東京都千代田区三番町8番3	学校敷地 323.00 m ²	5,897,000
	東京都千代田区三番町8番4	宅地 91.00 m ²	153,785,504
	東京都千代田区三番町8番5	宅地 346.57 m ²	209,687,200
	東京都千代田区三番町8番6	学校敷地 1,454.00 m ²	29,852,000
	東京都千代田区三番町8番7	宅地 1,088.09 m ²	2,970,992,742
	東京都千代田区三番町8番8	宅地 1,021.52 m ²	2,789,225,621
	東京都千代田区三番町8番9	宅地 699.20 m ²	1,909,141,822
	東京都千代田区三番町8番15	宅地 321.85 m ²	878,800,480
	東京都千代田区三番町7番7	宅地 905.71 m ²	14,528,000
	東京都千代田区三番町7番8	宅地 889.15 m ²	596,765,180
	東京都千代田区三番町7番15	宅地 100.49 m ²	67,445,240
	東京都千代田区三番町22番1	学校敷地 1,252.00 m ²	1,425,684,000
	東京都千代田区三番町22番2	宅地 357.85 m ²	6,533,000
	東京都千代田区三番町22番17	宅地 290.18 m ²	5,297,000
	東京都千代田区三番町22番25	宅地 165.28 m ²	10,000,000
	東京都千代田区三番町28番1	宅地 1,481.67 m ²	3,782,331,610
東京都千代田区三番町5番40	宅地 319.25 m ²	1,339,788,462	
東京都千代田区三番町5番41	宅地 27.53 m ²	115,534,460	

土 地	東京都新宿区市谷加賀町二丁目16番1	宅地	1,788.99 m ²	16,840,000
	東京都新宿区市谷加賀町二丁目16番2	宅地	1,486.14 m ²	13,989,000
	東京都新宿区市谷加賀町二丁目25番1	宅地	215.17 m ²	74,061,050
	東京都新宿区市谷加賀町二丁目24番8	宅地	186.14 m ²	80,818,486
	東京都新宿区市谷加賀町二丁目24番9	宅地	5.75 m ²	2,496,542
	東京都新宿区市谷加賀町二丁目24番10	宅地	0.95 m ²	412,472
	東京都多摩市唐木田二丁目7番1	学校用地	43,577.00 m ²	5,294,917,730
	東京都多摩市唐木田二丁目7番2	学校用地	491.00 m ²	59,660,019
	東京都多摩市唐木田二丁目7番3	学校用地	56,037.00 m ²	6,808,897,009
	東京都多摩市唐木田二丁目7番4	学校用地	2,571.00 m ²	312,394,922
	東京都中野区上高田二丁目87番10	学校用地	311.00 m ²	1,887,400,000
	東京都中野区上高田二丁目87番11	学校用地	131.00 m ²	772,980,000
	東京都中野区上高田二丁目88番	私立学校敷地	2,244.00 m ²	29,422,479
	東京都中野区上高田二丁目88番2	私立学校敷地	333.00 m ²	4,376,499
	東京都中野区上高田二丁目87番8	学校用地	332.00 m ²	299,871,030
	東京都中野区上高田二丁目88番3	私立学校敷地	122.00 m ²	1,603,239
	東京都中野区上高田二丁目91番1	私立学校敷地	2,472.00 m ²	32,417,452
	東京都中野区上高田二丁目87番4	私立学校敷地	102.00 m ²	1,343,177
	東京都中野区上高田二丁目87番5	私立学校敷地	6.61 m ²	86,644
	東京都中野区上高田二丁目90番	私立学校敷地	700.00 m ²	9,186,349
	東京都中野区上高田二丁目90番2	私立学校敷地	208.00 m ²	2,729,872
	東京都中野区上高田二丁目90番4	私立学校敷地	69.00 m ²	909,957
	東京都中野区上高田二丁目90番5	私立学校敷地	23.00 m ²	303,319
	東京都中野区上高田二丁目91番2	私立学校敷地	836.00 m ²	10,963,007
	東京都中野区上高田二丁目91番3	私立学校敷地	234.00 m ²	3,076,578
	東京都中野区上高田二丁目87番6	学校用地	936.00 m ²	1,373,580,446
	東京都中野区上高田二丁目85番5	学校用地	55.00 m ²	80,819,554
	東京都中野区上高田二丁目85番1	学校用地	846.00 m ²	755,146,233
	東京都中野区上高田二丁目87番7	学校用地	106.00 m ²	94,853,767

土 地	東京都杉並区和泉四丁目694番1	学校用地	831.00 m ²	376,193,922
	東京都杉並区和泉四丁目693番2	学校用地	11.00 m ²	5,286,786
	東京都杉並区和泉四丁目693番	学校用地	1,990.00 m ²	900,010,820
	東京都杉並区和泉四丁目692番	学校用地	1,120.00 m ²	506,816,875
	東京都杉並区和泉四丁目691番1	学校用地	678.00 m ²	306,900,397
	埼玉県比企郡嵐山町大字菅谷字向原551番1	学校用地	15,792.00 m ²	13,779,249
	埼玉県比企郡嵐山町大字菅谷字向原551番3	学校用地	566.00 m ²	1,271,761
	埼玉県比企郡嵐山町大字菅谷字向原558番6	学校用地	490.00 m ²	269,137
	埼玉県比企郡嵐山町大字菅谷字向原558番7	学校用地	1,415.00 m ²	1,211,117
	埼玉県比企郡嵐山町大字菅谷字向原559番1	学校用地	619.00 m ²	477,635
	埼玉県比企郡嵐山町大字菅谷字向原559番2	学校用地	426.00 m ²	327,284
	埼玉県比企郡嵐山町大字菅谷字上石堂817番2	学校用地	2,457.00 m ²	1,606,788
	埼玉県比企郡嵐山町大字千手堂字中原152番1	学校用地	6,431.00 m ²	286,463,390
	埼玉県比企郡嵐山町大字千手堂字中原212番3	学校用地	50.00 m ²	229,500
	埼玉県比企郡嵐山町大字千手堂字山王229番1	学校用地	3,199.00 m ²	149,414,200
	合 計		174,500.47 m ²	38,512,963,820

建 物	東京都千代田区三番町12番地2 他	鉄骨鉄筋コンクリート・鉄筋コンクリート造 陸屋根地下2階付9階建 大学校舎(A~D棟)	23,777.14 m ²	(15,967,597,062) 6,828,010,486
	東京都千代田区三番町12番地2 他	鉄筋コンクリート造陸屋根平家建 ゴミ置場	26.18 m ²	(22,099,350) 7,955,488
	東京都千代田区三番町12番地2 他	鉄筋コンクリート造陸屋根平家建 チェックブース	4.53 m ²	(11,052,715) 4,421,093
	東京都千代田区三番町5番地20 5番地5、5番地6	鉄筋コンクリート造陸屋根2階建 中高 体育館	1,481.79 m ²	(958,353,151) 625,802,593
	東京都千代田区三番町5番地5、5番地6	鉄骨鉄筋コンクリート・鉄骨造陸屋根地下1階付9階建 中高 校舎棟	15,004.05 m ²	(6,466,162,791) 3,304,203,624
	東京都千代田区三番町7番地8 7番地7、7番地15	鉄骨・鉄筋コンクリート・鉄骨鉄筋コンクリート造陸屋根 地下4階付6階建 図書館棟・ゴミ置場	7,433.17 m ²	(3,655,920,906) 1,594,356,841
	東京都千代田区三番町5番地36、5番地4	鉄骨造陸屋根7階建 別館(J棟)	1,153.77 m ²	(552,386,227) 388,863,158
	東京都千代田区三番町8番地8、8番地7 8番地9、8番地15、8番地5、8番地6	鉄骨・鉄骨鉄筋コンクリート造陸屋根地下1階付き12階建 本館(E・F棟)	22,236.96 m ²	(7,258,278,742) 4,913,274,953
	東京都千代田区三番町5番地5、5番地6	軽量鉄骨造亜鉛メッキ鋼板ぶき平家建 防災倉庫 1	8.10 m ²	(9,935,932) 5,890,288
	東京都千代田区三番町5番地20 5番地5、5番地6	軽量鉄骨造亜鉛メッキ鋼板ぶき平家建 防災倉庫 2	8.10 m ²	(6,864,068) 4,069,208
	東京都千代田区三番町28番地1	鉄骨・鉄骨鉄筋コンクリート・鉄筋コンクリート造陸屋根 地下2階付き8階建 大学校舎(H棟)	5,944.02 m ²	(4,549,884,773) 3,442,962,509
	東京都千代田区三番町10番地3、10番地1 10番地2、10番地4	鉄骨・鉄骨鉄筋コンクリート造陸屋根地下2階付き7階建 大学校舎(G棟)	8,140.35 m ²	(6,096,467,271) 4,964,814,365
	東京都千代田区三番町5番40	鉄筋コンクリート造陸屋根地下1階付7階建 大学校舎(K棟)	1,571.11 m ²	(406,353,054) 305,287,448
	東京都新宿区市谷加賀町二丁目16番地1 16番地2	鉄筋コンクリート造陸屋根地下1階付き6階建 大学 学寮	9,304.52 m ²	(2,804,195,947) 2,063,612,779
	東京都多摩市唐木田二丁目7番地	鉄筋コンクリート造陸屋根2階建 1号館	697.27 m ²	(367,979,516) 145,030,562
	東京都多摩市唐木田二丁目7番地	鉄筋コンクリート造陸屋根・鋼板葺4階建 2号館(学生会館)	4,396.95 m ²	(2,578,936,460) 1,126,397,457
	東京都多摩市唐木田二丁目7番地	鉄筋コンクリート造陸屋根・鋼板・ガラス板葺4階建 3号館	4,859.61 m ²	(2,144,270,408) 722,135,205
	東京都多摩市唐木田二丁目7番地	鉄筋コンクリート・鉄骨造陸屋根鋼板・亜鉛メッキ鋼板葺 4階建 4号館(図書館棟)	5,122.09 m ²	(1,789,980,202) 664,681,929
	東京都多摩市唐木田二丁目7番地	鉄筋コンクリート造鋼板葺2階建 5号館(体育館棟)	2,853.29 m ²	(1,235,673,835) 570,919,939
	東京都多摩市唐木田二丁目7番地	鉄筋コンクリート造陸屋根4階建 6号館	6,473.12 m ²	(3,621,266,700) 1,504,004,325
	東京都多摩市唐木田二丁目7番地	鉄筋コンクリート造陸屋根4階建 7号館	8,134.37 m ²	(3,554,234,252) 1,518,635,405
	東京都多摩市唐木田二丁目7番地	鉄筋コンクリート・鉄骨造陸屋根鋼板・合金メッキ鋼板ぶき 5階建 中高棟	14,128.93 m ²	(5,727,229,100) 2,962,813,907
	東京都多摩市唐木田二丁目7番地	鉄筋コンクリート造陸屋根平家建 エネルギーセンター	575.79 m ²	(1,440,950,317) 654,701,289
	東京都多摩市唐木田二丁目7番地	鉄筋コンクリート造鋼板葺平家建 機械室	20.90 m ²	(3,707,100) 1,112,130
	東京都多摩市唐木田二丁目7番地	鉄筋コンクリート造鋼板葺平家建 守衛室(1)	18.65 m ²	(4,443,255) 1,370,667
	東京都多摩市唐木田二丁目7番地	鉄筋コンクリート造陸屋根平家建 守衛室(2)	5.00 m ²	(3,324,300) 1,112,202
	東京都多摩市唐木田二丁目7番地	鉄骨造平家建 守衛室(3)	1.71 m ²	(8,318,122) 5,157,242
	東京都多摩市唐木田二丁目7番地	鉄筋コンクリート造コンクリート屋根平家建 ゴミ置場	25.75 m ²	(2,385,100) 715,530
	東京都多摩市唐木田二丁目7番地	鉄筋コンクリート造コンクリート屋根平家建 倉庫	25.75 m ²	(2,385,100) 715,530
	東京都多摩市唐木田二丁目7番地	軽量鉄骨造亜鉛メッキ鋼板葺平家建 休憩室	27.11 m ²	(7,519,000) 0
	東京都多摩市唐木田二丁目7番地	鉄筋コンクリート造 段差解消用 エレベーター棟	7.80 m ²	(31,223,539) 1
	東京都多摩市唐木田二丁目7番地	軽量鉄骨造亜鉛メッキ鋼板ぶき平家建 防災倉庫 1	48.96 m ²	(10,342,709) 5,228,047
	東京都多摩市唐木田二丁目7番地	軽量鉄骨造亜鉛メッキ鋼板ぶき平家建 防災倉庫 2	11.71 m ²	(2,362,500) 1,226,799

建 物	東京都中野区上高田二丁目88番地 他	鉄骨鉄筋コンクリート・鉄筋コンクリート造 陸屋根地下2階付7階建 中野中高 1・2号館	17,469.94 m ²	(5,421,970,722) 3,562,022,406
	東京都中野区上高田二丁目88番地 他	軽量鉄骨造亜鉛メッキ鋼板ぶき平家建 中野中高 グラウンド倉庫	66.15 m ²	(6,591,000) 3,603,693
	東京都杉並区和泉四丁目692番地	鉄骨造亜鉛メッキ鋼板葺2階建 中野中高 杉並グラウンド管理棟	345.50 m ²	(97,987,840) 35,193,599
	埼玉県比企郡嵐山町 大字菅谷字向原551番地1 他	鉄筋コンクリート造ルーフィング葺陸屋根4階建 嵐山中高 1・2号館	6,646.80 m ²	(1,788,612,927) 746,939,392
	埼玉県比企郡嵐山町 大字菅谷字向原818番地1 他	鉄筋コンクリート造陸屋根4階建 嵐山中高 3号館・第二体育館	1,764.21 m ²	(405,404,167) 163,496,419
	埼玉県比企郡嵐山町 大字菅谷字上石堂818番地1 他	鉄骨鉄筋コンクリート造亜鉛メッキ鋼板葺3階建 嵐山中高 第一体育館	2,403.63 m ²	(533,862,320) 200,856,737
	埼玉県比企郡嵐山町大字菅谷字向原 551番地1	鉄骨造亜鉛メッキ鋼板葺平家建 嵐山中高 4号館	456.73 m ²	(56,134,890) 7,604,085
	埼玉県比企郡嵐山町大字菅谷字向原 551番地1	軽量鉄骨造亜鉛メッキ鋼板葺平家建 嵐山中高 倉庫	39.74 m ²	(4,683,000) 0
	埼玉県比企郡嵐山町大字菅谷字向原 551番地1	軽量鉄骨造亜鉛メッキ鋼板葺平家建 嵐山中高 体育クラブ室	79.49 m ²	(4,700,000) 0
	埼玉県比企郡嵐山町大字菅谷字向原 551番地1	軽量鉄骨造亜鉛メッキ鋼板葺平家建 嵐山中高 ガードマンボックス	3.55 m ²	(3,505,304) 0
	埼玉県比企郡嵐山町大字菅谷字向原 551番地1	鉄筋コンクリート造亜鉛メッキ鋼板葺陸屋根2階建 嵐山中高 嵐翠ホール(食堂棟)	783.83 m ²	(242,571,329) 111,193,657
	埼玉県比企郡嵐山町大字千手堂字山王 229番1	鉄骨造平家建 嵐山中高 倉庫	6.92 m ²	(1,490,400) 1,058,185
		合 計	173,595.04 m ²	(79,869,597,403) 43,171,451,172
	構 築 物			(3,977,160,159) 560,781,344
	教育研究用 機 器 備 品			(4,612,024,264) 1,984,515,577
管理用 機 器 備 品			(445,175,562) 223,732,191	
図 書			(312,571,017) 190,434,767	
車 両			(1,232,000) 739,200	
建 設 仮 勘 定	給食経営管理実習室改修工事設計費		(7,920,000) 7,920,000	
ソフトウェア			(176,171,664) 122,997,269	
	基 本 財 産 合 計		84,775,535,340	

2. 運用財産

特定資産	第3号基本金引当特定資産(債券)	1,286,130,000
	退職給与引当特定資産(普通預金・債券)	2,849,792,366
	減価償却引当特定資産(定期預金・債券)	22,795,417,028
	大妻未来募金環境整備等引当特定資産(普通預金)	1,023,050
	奨学金引当特定資産(普通預金・債券)	28,567,637
	大妻未来募金教育就学支援等引当特定資産(普通預金)	32,147,921
有価証券 (長期)	大妻サポート株式(10百万円) 他2件	15,100,298
長期貸付金	大学院奨学金、入学支度金貸付	1,834,000
長期前払費用	大学校舎他長期火災保険料 他3件	25,511,954
敷金及び保証金	AED保証金	40,000
現金		3,394,460
定期預金	三井住友銀行麹町支店 学校法人大妻学院父母の会口座 他1口	11,267,707
当座預金	ゆうちょ銀行〇一九支店 学校法人大妻学院寄付用口座	9,550,421
普通預金	三井住友銀行麹町支店 学校法人大妻学院口座 他31口	6,754,800,411
未収入金	退職金財団交付金など	471,224,845
貯蔵品		1,688,377
短期貸付金	入学支度金貸付	940,000
金銭信託		4,500,000,000
前払金	火災保険料 他4種類	32,922,198
立替金		34,666
	運用資産資産合計	38,821,387,339
長期借入金	東京都私学財団	2,250,000
長期未払金	令和6年度以降未経過リース料	1,547,700
退職給与引当金		2,849,792,366
短期借入金	東京都私学財団	1,250,000
未払金	私学退職金財団掛金、年度末業者支払など	321,339,454
前受金	大学授業料前受分 他15種類	2,013,766,750
預り金	中学校高等学校生徒会 他6種類	953,446,482
	運用資産負債合計	6,143,392,752
	正味財産	117,453,529,927

3. 借用地

借用地	埼玉県比企郡嵐山町大字千手堂字山王218番1	1254.00 m ²	-
	埼玉県比企郡嵐山町大字千手堂字山王227番1	6126.00 m ²	-
	埼玉県比企郡嵐山町大字千手堂字山王228番	1530.00 m ²	-
	埼玉県比企郡嵐山町大字千手堂字山王240番	206.00 m ²	-
	合計	9116.00 m ²	

注記 (1) 括弧内は取得価額である。

科目の説明

[貸]・・・貸借対照表

[事]・・・事業活動収支計算書

[資]・・・資金収支計算書

■ 建設仮勘定[貸]

一建物など有形固定資産を取得する過程で支払われた工事の中間金などで、完成した年度に本来の科目に振り替えます。

■ 減価償却引当特定資産[貸]

一将来の支出に備える目的で、資産を留保しているものです。

■ 前受金[貸]

一主に、翌会計年度に入学が予定されている方から受領した入学金や授業料などの納付金の額です。

■ 基本金[貸]

一もともとは学校法人の諸活動に必要な資産として寄附行為によって形成された資産です。以後、教育の充実向上のために取得された資産の価額などが組み入れられます。

一たとえば、第1号基本金は、学校法人が設立当初に取得した固定資産で教育の用に供されるものの価額又は新たな学校の設置若しくは既設の学校の規模の拡大若しくは教育の充実向上のため取得した固定資産の価額と定義されます。

■ 基本金組入額[事]

－当会計年度に、基本金に組み入れられた額です。

■ 事業活動収入[事]

－学校法人の負債とならない収入。

■ 事業活動支出[事]

－学校法人が当該会計年度に消費する資産の取得価額(減価償却額等)や役務に対する支出。

■ 特別収支[事]

－特殊な要因によって発生した臨時的な事業活動収支で、「資産売却差額」、「施設設備寄付金」、「現物寄付」、「施設設備補助金」、「資産処分差額」など学校法人会計基準で限定列挙されています。

■ 教育研究経費(支出)[事・資]

－学校法人の基本的な活動である教育及び研究活動に対して支出された額です。

■ 管理経費(支出)[事・資]

－教育研究経費以外の経費で、特に学生生徒等の募集のために要する経費や総務・人事・財務・経理その他これに準ずる法人業務に要する経費など7項目は必ず管理経費としなければならないものとして定められています。

■ 資金収入調整勘定、資金支出調整勘定[資]

－期末未収入金や期末未払金など、当会計年度の活動に対応する収入・支出ですが、実際の支払資金の収入・支出は前会計年度または翌会計年度に発生する収支項目に対応する科目です。

■ 翌年度繰越支払資金[資]

－支払手段として用いることを予定している現金・預金のことです。

－貸借対照表の現金預金の額と一致します。ただ、一般的に預金と言われるものでも、貸借対照表上で減価償却引当特定資産などに計上されているものもあります。

○学校法人会計の特徴や企業会計との違い(概要)

1.

- (1) 学校法人の事業は、基本的に非営利事業であり一般事業会社のように利益を得ることが目的となっておりません。よって、原則、一般に公正妥当と認められる企業会計の原則は適用されません。

私立学校振興助成法に基づき定められた学校法人会計基準(文部科学省令第15号)が適用されます。

- (2) 学校法人会計では、一般の非営利法人のように収支会計を基本としており、営利法人のような損益会計ではありません。このため、学校法人会計には、いわゆる損益計算書はなく、収支会計を現した資金収支計算書と事業活動収支計算書の二つの収支計算書の作成が求められております。

学校法人会計基準では、この二つの収支計算書と貸借対照表の作成が求められています。

2.

- (1) 資金収支計算書は、資金の現実の入出金を記録するだけでなく、収入すべき権利が確定したものや支出すべき義務が確定したものは、現実の入出金がなくとも、それぞれ収支に計上します。すなわち、現金預金の動きだけでなく、上記1.(2)にも拘わらず、企業会計的な考えも一部反映させています。

〔参考〕学校法人会計基準第6条 (資金収支計算の目的)

学校法人は、毎会計年度、当該会計年度の諸活動に対応するすべての収入及び支出の内容

並びに当該会計年度における支払資金(現金及びいつでも引き出すことができる預貯金をいう。)の収入及び支出

のてん末を明らかにするため、資金収支計算を行なうものとする。

- (2) 事業活動収支計算書は、①事業活動ごとの収入と支出の内容と②基本金組入後の当該年度のすべての事業活動収入と事業活動支出の均衡の状態を表す収支計算書です。

企業会計においては、企業が利潤を追求することから、収益に対応する費用の計算(費用収益対応)を行います。しかし、学校法人は学校を維持し教育研究活動を行うことが命題であることから、教育研究活動に必要な財産を永続的に維持すべく収支均衡を想定しており、そのための資料が事業活動収支計算書となります。

- (3) 貸借対照表は、会計年度末の保有する資産と負っている債務の状態を表し、学校法人が、永続的な教育研究活動に必要な財産を適正に安全に保持しているかの資料を提供します。

企業会計で一般に純資産の部と呼ばれる箇所は、学校法人会計では基本金と繰越収支差額とに分かれております。学校法人は、設置する学校の経営に必要な財産を有することを求められており(私立学校法第25条)、その観点から基本金という概念が作られております。

特に、第1号基本金は、学校法人が設立当初に取得した固定資産で教育の用に供されるものの価額又は新たな学校の設置若しくは教育の充実向上のために取得した固定資産の価額を指します(学校法人会計基準第30条)。具体的には、資産の部の、有形固定資産すべてならびにその他の固定資産の中のソフトウェアが、基本的に第1号基本金に対応しています。

なお、学校法人会計では原則として、時価主義ではなく取得原価主義を採っています。

1-① 令和4年度 事業活動収支決算

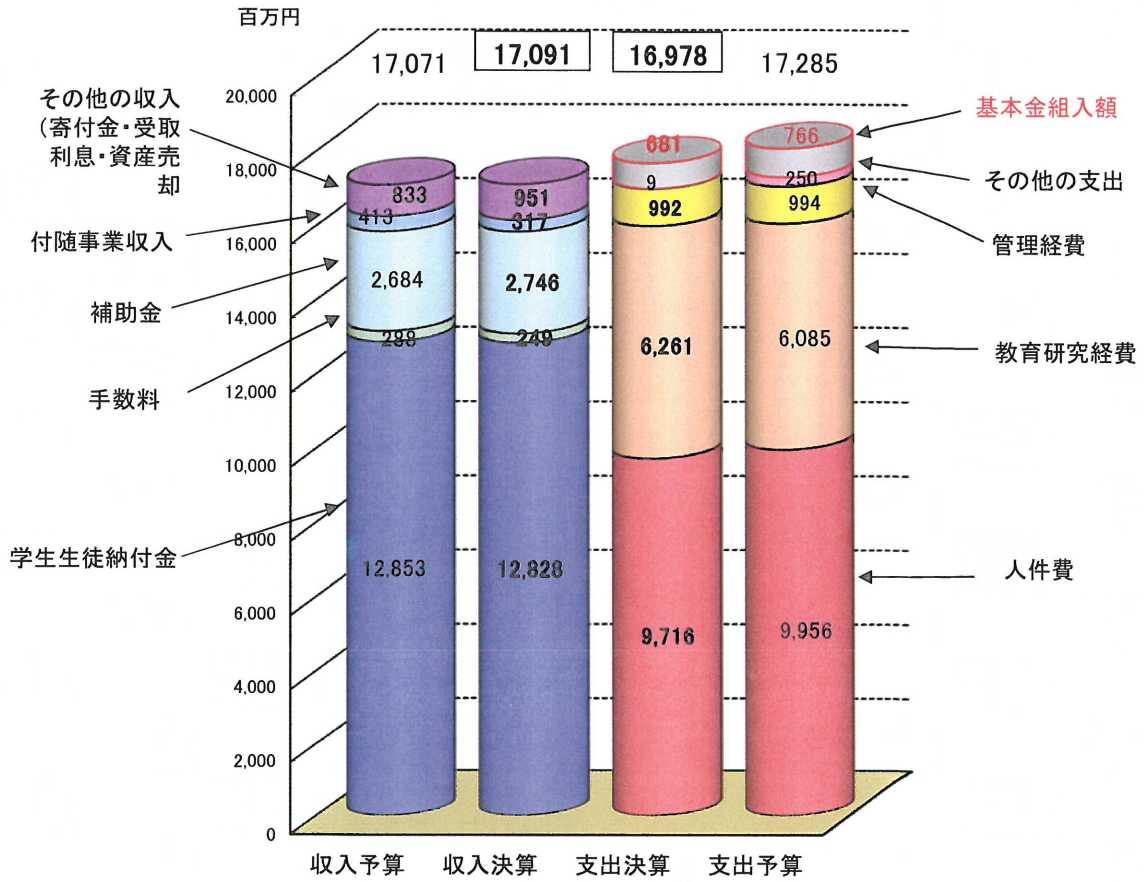

1-② 予算との差異比率

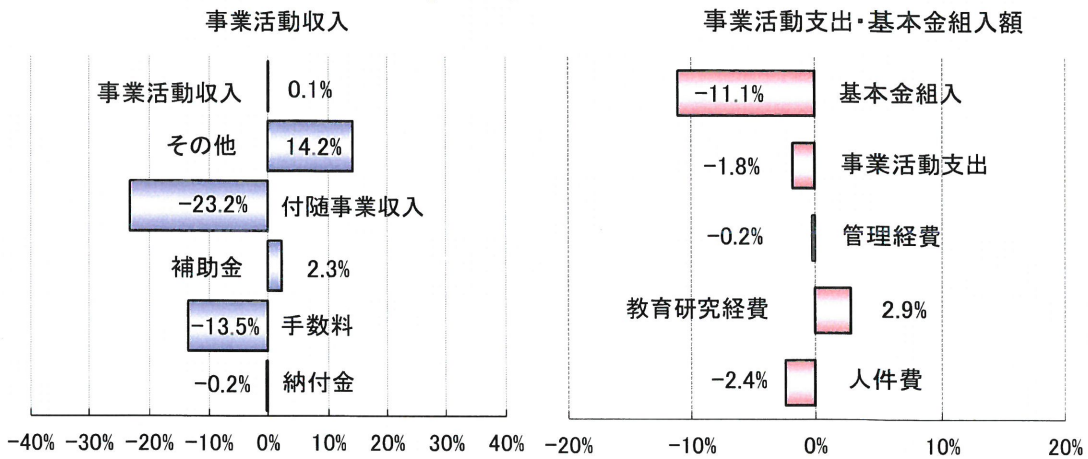

2-① 事業活動収入構成図(令和4年度決算)

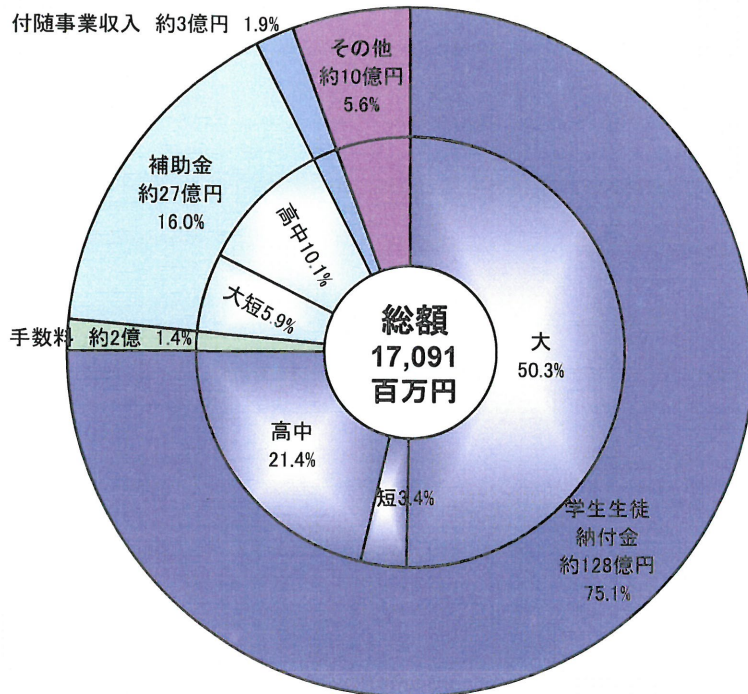

2-② 事業活動支出構成図(令和4年度決算)

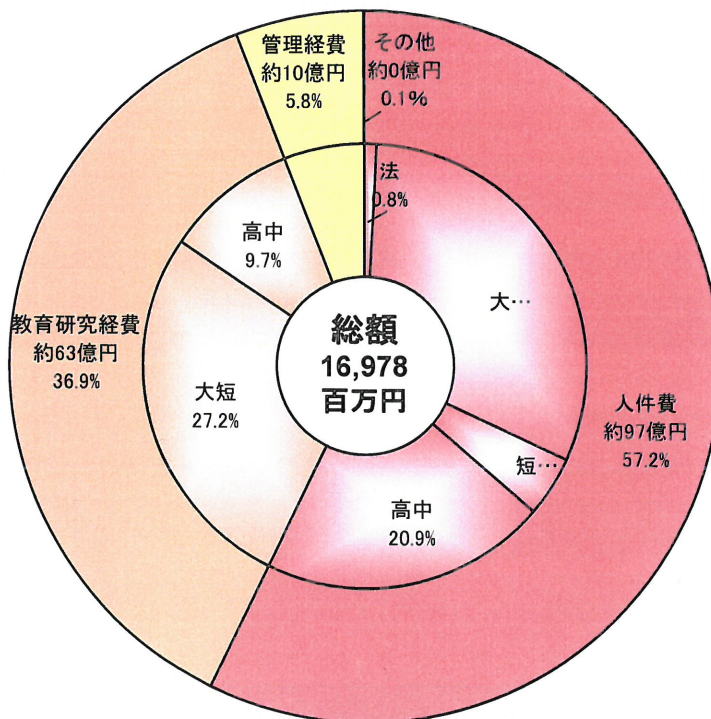

基本金組入額681百万円

5 事業活動収支の推移(平成25～令和4年度)

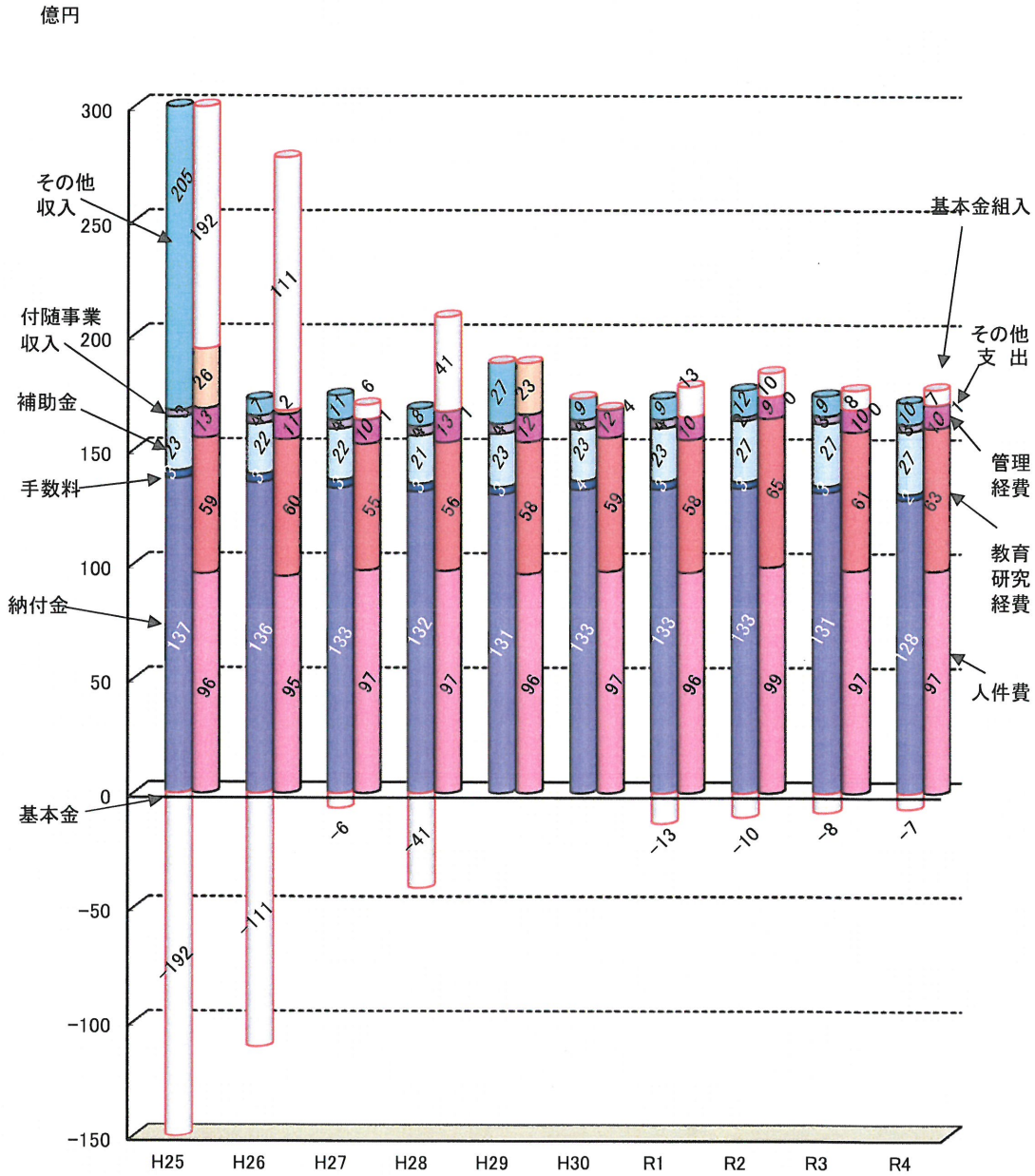

- 左側の円筒: 事業活動収入(基本金組入額をマイナス表示[赤枠])
- 右側の円筒: 事業活動支出(基本金組入額を プラス 表示[赤枠])

6-① 貸借対照表の推移(H25～R4年度)

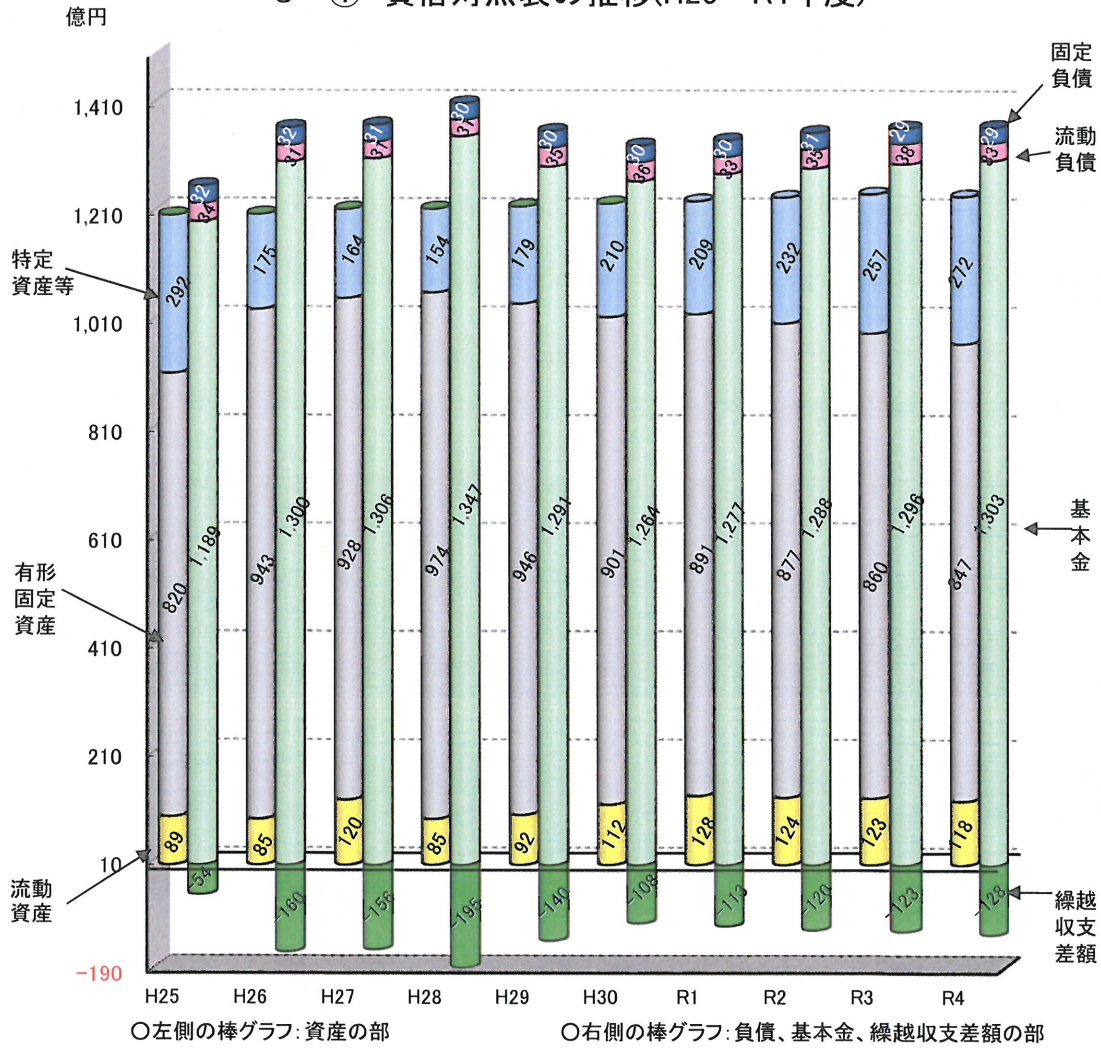

6-② 繰越収支差額の推移(平成25～令和4年度)

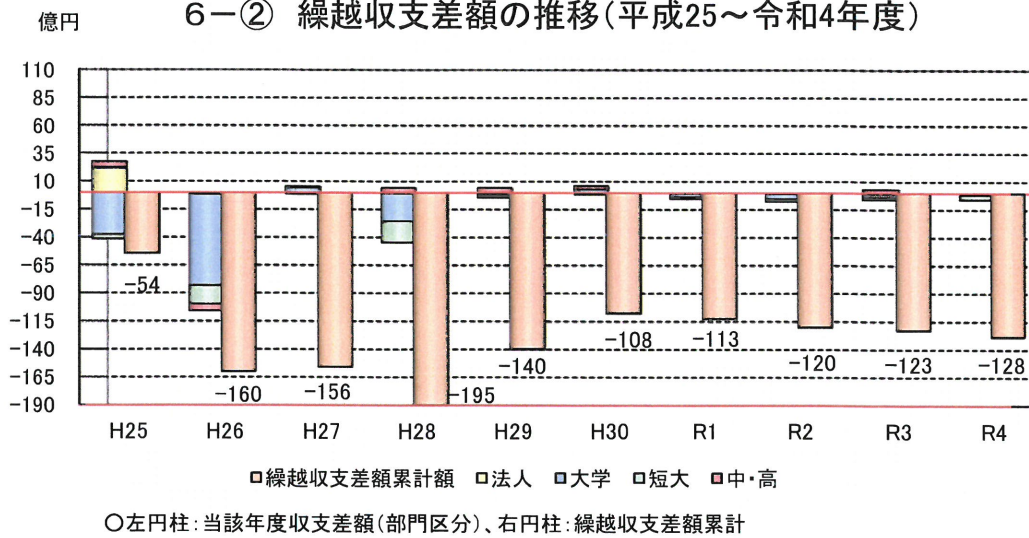

7 事業活動収支計算書関係比率(平成25～令和4年度)

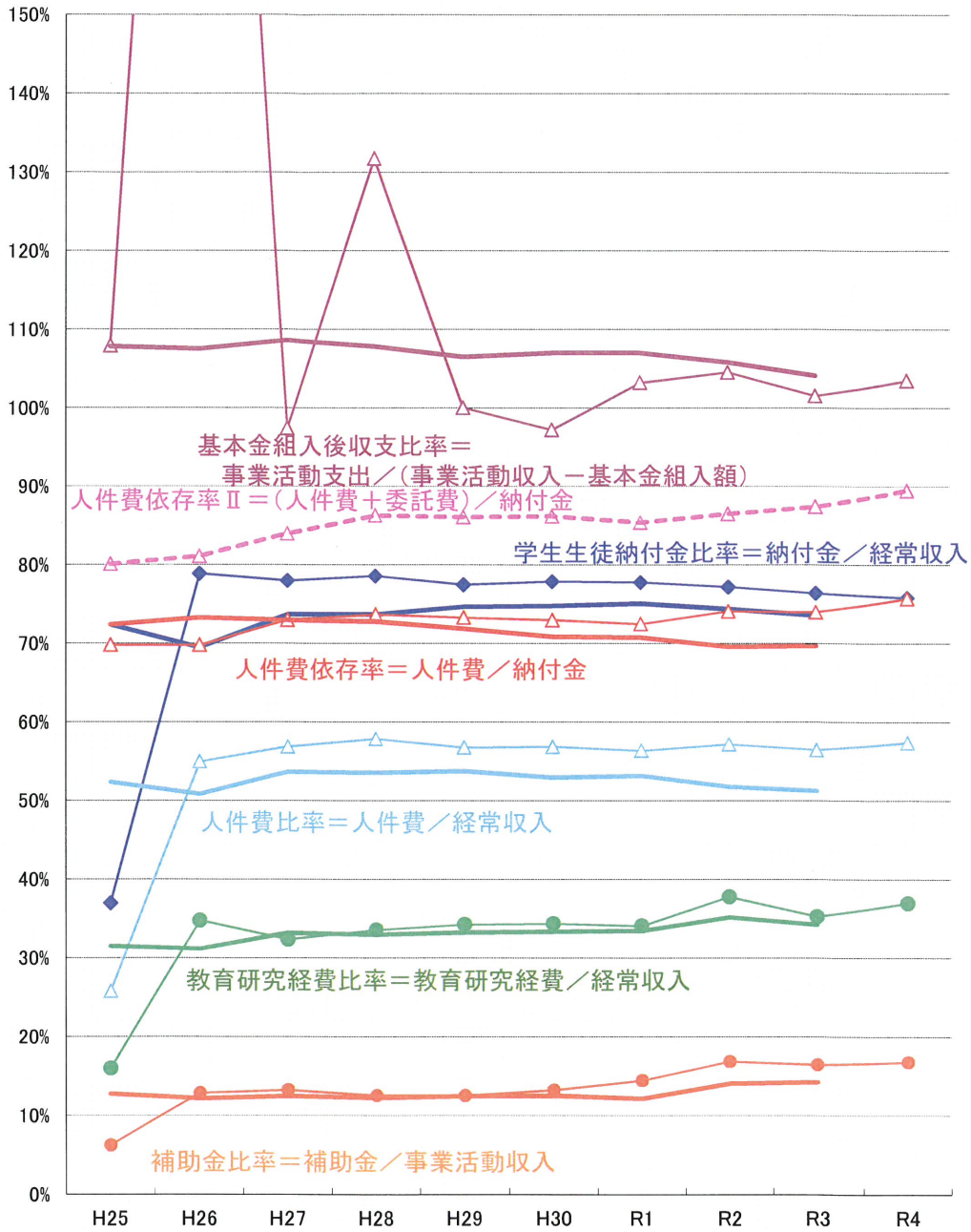

○プロット付折れ線: 大妻

○プロット無折れ線: 全国大学法人(除医歯系)

○プロット: ●=高い方が良い

△=低い方が良い

8 貸借対照表関係比率(平成25～令和4年度)

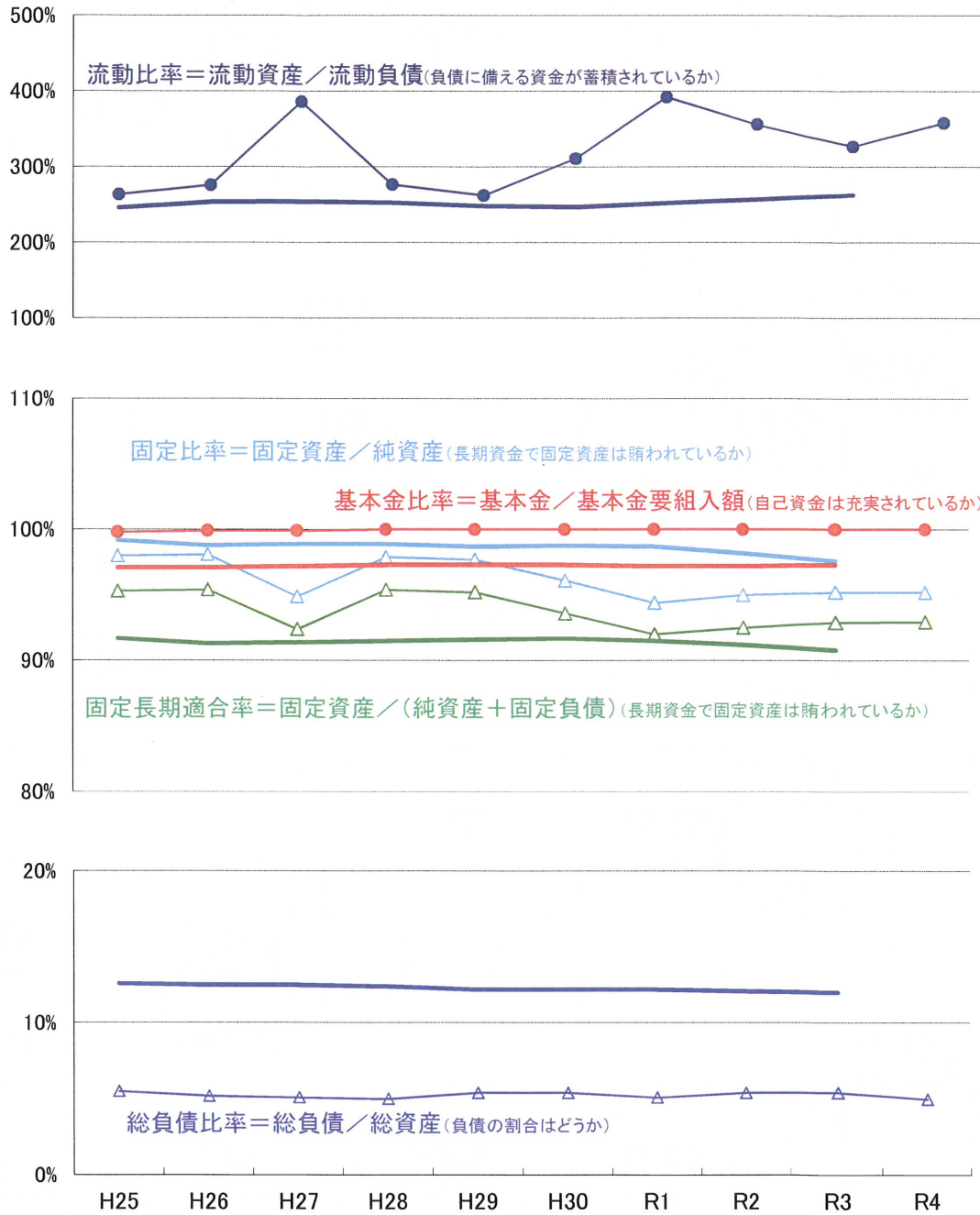

○プロット付折れ線: 大妻

○プロット無折れ線: 全国大学法人(除医歯系)

○プロット: ● = 高い方が良い

△ = 低い方が良い