

## 令和元年度（2019年度）大妻学院決算

令和元年度（2019年度）決算が確定いたしましたので、ご報告申し上げます。

### ○概要

- ・千代田キャンパスでは、大学校舎A棟エレベーターリニューアル工事を行いました。
- ・多摩キャンパスでは、5号館1階の改修工事を行い、ラウンジ（FOREST CAFE）を新設し、購買部を移設・リニューアルしました。
- ・大妻中学・高等学校では、2階アリーナの天井耐震工事を行いました。
- ・大妻多摩中学・高等学校では、中央棟4階体育館の天井耐震工事を行いました。
- ・大妻中野中学・高等学校では、テニスコートの人工芝を張り替えました（平成30年度から継続）。
- ・大妻嵐山中学・高等学校では、第1体育館、第2体育館、嵐翠ホールの天井耐震工事を行いました。

# 令和元年度（2019年度）資金収支計算書

## 活動区分資金収支計算書

# 資金収支計算書

平成31年 4月 1日 から  
令和 2年 3月31日 まで

(単位 円)

収入の部			
科 目	予 算	決 算	差 異
学生生徒等納付金収入	( 13,302,632,000 )	( 13,285,083,866 )	( 17,548,134 )
授業料収入	7,786,833,000	7,771,715,456	15,117,544
入学金収入	996,050,000	984,840,000	11,210,000
実験実習料収入	43,934,000	46,028,750	△ 2,094,750
教育充実費収入	4,444,634,000	4,451,160,560	△ 6,526,560
保健衛生費収入	31,181,000	31,339,100	△ 158,100
手数料収入	( 355,299,000 )	( 333,928,830 )	( 21,370,170 )
入学検定料収入	341,568,000	321,226,000	20,342,000
試験料収入	749,000	568,000	181,000
証明手数料収入	7,383,000	6,228,100	1,154,900
入試センター試験実施手数料収入	5,599,000	5,449,900	149,100
その他の手数料収入	0	456,830	△ 456,830
寄付金収入	( 156,047,000 )	( 162,556,848 )	( △ 6,509,848 )
特別寄付金収入	156,047,000	162,556,848	△ 6,509,848
補助金収入	( 2,389,947,000 )	( 2,505,521,636 )	( △ 115,574,636 )
国庫補助金収入	771,298,000	810,876,000	△ 39,578,000
東京都補助金収入	1,320,177,000	1,335,350,502	△ 15,173,502
埼玉県補助金収入	225,940,000	219,978,660	5,961,340
東京都私学財団補助金収入	70,982,000	137,766,474	△ 66,784,474
その他の補助金収入	1,550,000	1,550,000	0
資産売却収入	( 8,500,000,000 )	( 8,500,031,361 )	( △ 31,361 )
設備売却収入	0	31,361	△ 31,361
金銭信託売却収入	2,500,000,000	2,500,000,000	0
有価証券売却収入	6,000,000,000	6,000,000,000	0
付随事業・収益事業収入	( 450,978,000 )	( 373,048,557 )	( 77,929,443 )
補助活動収入	366,659,000	303,784,470	62,874,530
附属事業収入	2,398,000	2,213,500	184,500
受託事業収入	9,811,000	9,822,987	△ 11,987
補完教育講座収入	66,860,000	51,881,100	14,978,900
免許状更新講習料収入	5,250,000	5,250,000	0
公開講座収入	0	96,500	△ 96,500
受取利息・配当金収入	( 190,057,000 )	( 188,409,463 )	( 1,647,537 )
第3号基本金引当特定資産運用収入	19,295,000	19,108,693	186,307
その他の受取利息・配当金収入	170,762,000	169,300,770	1,461,230
雑収入	( 305,176,000 )	( 396,217,020 )	( △ 91,041,020 )
施設設備利用料収入	9,263,000	31,022,393	△ 21,759,393
東京都私学財団交付金収入	45,931,000	101,200,109	△ 55,269,109
埼玉県私学振興財団交付金収入	87,000	983,999	△ 896,999
退職金財団交付金収入	185,766,000	220,947,000	△ 35,181,000
研究関連収入	31,259,000	18,003,539	13,255,461
その他の雑収入	32,870,000	24,059,980	8,810,020
借入金等収入	( 0 )	( 1,750,000 )	( △ 1,750,000 )
長期借入金収入	0	1,750,000	△ 1,750,000
前受金収入	( 2,199,309,000 )	( 2,211,930,200 )	( △ 12,621,200 )
授業料前受金収入	755,867,500	771,552,500	△ 15,685,000
入学金前受金収入	993,750,000	985,080,000	8,670,000
実験実習料前受金収入	26,719,000	24,004,750	2,714,250
教育充実費前受金収入	417,900,000	426,117,950	△ 8,217,950
保健衛生費前受金収入	5,072,500	5,175,000	△ 102,500
その他の収入	( 6,848,369,871 )	( 7,063,145,308 )	( △ 214,775,437 )
退職給与引当特定資産取崩収入	0	100,000,000	△ 100,000,000
減価償却引当特定資産取崩収入	6,000,000,000	6,052,173,347	△ 52,173,347
教育基盤拡充引当特定資産取崩収入	508,648,802	508,648,802	0
奨学金引当特定資産取崩収入	4,801,000	4,801,000	0
前期末未収入金収入	331,933,069	331,933,069	0
貸付金回収収入	2,987,000	3,561,933	△ 574,933
預り金受入収入	0	61,003,229	△ 61,003,229
立替金回収収入	0	1,023,928	△ 1,023,928
資金収入調整勘定	( △ 2,541,680,750 )	( △ 2,774,565,545 )	( 232,884,795 )
期末未収入金	△ 286,927,000	△ 519,811,795	232,884,795

(単位 円)

科 目	予 算	決 算	差 異
前期末前受金	△ 2,254,753,750	△ 2,254,753,750	0
前年度繰越支払資金	( 8,294,350,477 )	( 8,294,350,477 )	
収入の部合計	40,450,484,598	40,541,408,021	△ 90,923,423

(単位 円)

支出の部			
科 目	予 算	決 算	差 異
人件費支出	( 9,778,158,000 )	( 9,685,865,189 )	( 92,292,811 )
教員人件費支出	6,860,448,000	6,708,636,651	151,811,349
職員人件費支出	2,550,711,000	2,457,530,932	93,180,068
役員報酬支出	44,164,000	56,525,716	△ 12,361,716
退職金支出	322,835,000	463,171,890	△ 140,336,890
教育研究経費支出	( 3,119,072,000 )	( 3,199,595,385 )	( △ 80,523,385 )
消耗品費支出	423,339,000	441,211,931	△ 17,872,931
光熱水費支出	401,676,000	395,587,959	6,088,041
旅費交通費支出	91,324,000	92,691,766	△ 1,367,766
奨学費支出	73,116,000	94,443,810	△ 21,327,810
通信運搬費支出	55,597,000	52,582,373	3,014,627
印刷製本費支出	84,623,000	80,342,534	4,280,466
食事費支出	10,004,000	12,665,746	△ 2,661,746
支払報酬手数料支出	86,309,000	119,661,299	△ 33,352,299
修繕費支出	276,464,000	257,481,269	18,982,731
会費支出	21,394,000	27,194,917	△ 5,800,917
教育実習等謝礼支出	17,667,000	14,099,602	3,567,398
学生生徒保健費支出	34,134,000	34,872,220	△ 738,220
諸保険料支出	13,420,000	12,362,087	1,057,913
委託費支出	1,373,071,000	1,357,778,329	15,292,671
賃借料支出	41,813,000	47,366,941	△ 5,553,941
施設解体費支出	98,435,000	105,376,034	△ 6,941,034
公租公課支出	857,000	986,784	△ 129,784
雑費支出	15,829,000	52,889,784	△ 37,060,784
管理経費支出	( 844,857,000 )	( 835,226,124 )	( 9,630,876 )
消耗品費支出	39,074,000	46,430,604	△ 7,356,604
光熱水費支出	64,806,000	54,919,862	9,886,138
旅費交通費支出	7,131,000	5,262,810	1,868,190
福利費支出	18,196,000	15,846,281	2,349,719
通信運搬費支出	41,592,000	37,501,904	4,090,096
印刷製本費支出	55,603,000	53,094,974	2,508,026
食事費支出	4,948,000	3,863,765	1,084,235
支払報酬手数料支出	41,740,000	54,103,575	△ 12,363,575
修繕費支出	18,541,000	18,630,843	△ 89,843
会費支出	7,966,000	7,748,279	217,721
広告費支出	125,007,000	108,347,436	16,659,564
諸保険料支出	6,105,000	6,144,961	△ 39,961
委託費支出	357,104,000	357,941,889	△ 837,889
賃借料支出	19,458,000	20,123,009	△ 665,009
入学検定料免除額支出	0	344,000	△ 344,000
私立大学等経常費補助金返還金支出	1,026,000	1,026,000	0
補助金返還金支出	22,000	21,517	483
公租公課支出	1,843,000	11,042,126	△ 9,199,126
雑費支出	4,959,000	6,408,289	△ 1,449,289
その他の管理経費支出	29,736,000	26,424,000	3,312,000
借入金等利息支出	( 0 )	( 0 )	( 0 )
借入金等返済支出	( 800,000 )	( 800,000 )	( 0 )
借入金返済支出	800,000	800,000	0
施設関係支出	( 1,344,990,000 )	( 1,278,067,896 )	( 66,922,104 )
建物支出	1,325,766,000	1,260,368,634	65,397,366
構築物支出	19,224,000	17,699,262	1,524,738
設備関係支出	( 424,562,000 )	( 407,426,969 )	( 17,135,031 )
教育研究用機器備品支出	319,507,000	308,623,232	10,883,768
管理用機器備品支出	18,850,000	15,507,634	3,342,366
図書支出	61,437,000	58,800,744	2,636,256
ソフトウェア支出	24,768,000	24,495,359	272,641
資産運用支出	( 17,206,476,000 )	( 16,568,940,872 )	( 637,535,128 )
有価証券購入支出	6,000,000,000	6,000,000,000	0
退職給与引当特定資産繰入支出	0	49,868,973	△ 49,868,973
減価償却引当特定資産繰入支出	6,504,656,000	6,504,655,575	425

(単位 円)

科 目	予 算	決 算	差 異
教育基盤拡充引当特定資産繰入支出	0	11,239,886	△ 11,239,886
奨学金引当特定資産繰入支出	1,820,000	3,176,438	△ 1,356,438
金銭信託購入支出	4,700,000,000	4,000,000,000	700,000,000
その他の支出	( 631,196,911 )	( 647,536,384 )	( △ 16,339,473 )
貸付金支払支出	0	1,750,000	△ 1,750,000
前期末未払金支払支出	622,216,911	622,216,911	0
前払金支払支出	8,980,000	23,569,473	△ 14,589,473
[予備費]	( 0 )		
	500,000,000		500,000,000
資金支出調整勘定	( △ 306,234,404 )	( △ 294,913,087 )	( △ 11,321,317 )
期末未払金	△ 277,506,000	△ 266,184,683	△ 11,321,317
前期末前払金	△ 28,728,404	△ 28,728,404	0
翌年度繰越支払資金	( 6,906,607,091 )	( 8,212,862,289 )	( △ 1,306,255,198 )
支出の部合計	40,450,484,598	40,541,408,021	△ 90,923,423

# 活動区分資金収支計算書

平成31年 4月 1日 から  
令和 2年 3月31日 まで

(単位 円)

		科 目	金額
教育活動による資金収支	収入	学生生徒等納付金収入	13,285,083,866
		手数料収入	333,928,830
		特別寄付金収入	160,671,798
		経常費等補助金収入	2,346,305,136
		付随事業収入	373,048,557
		雑収入	396,217,020
		教育活動資金収入計	16,895,255,207
	支出	人件費支出	9,685,865,189
		教育研究経費支出	3,199,595,385
		管理経費支出	835,226,124
教育活動資金支出計		13,720,686,698	
		差引	3,174,568,509
		調整勘定等	△ 498,371,728
		教育活動資金収支差額	2,676,196,781
		科 目	金額
施設整備等活動による資金収支	収入	施設設備寄付金収入	1,885,050
		施設設備補助金収入	159,216,500
		施設設備売却収入	31,361
		減価償却引当特定資産取崩収入	6,052,173,347
		教育基盤拡充引当特定資産取崩収入	508,648,802
		施設整備等活動資金収入計	6,721,955,060
	支出	施設関係支出	1,278,067,896
		設備関係支出	407,426,969
		減価償却引当特定資産繰入支出	6,504,655,575
		教育基盤拡充引当特定資産繰入支出	11,239,886
		施設整備等活動資金支出計	8,201,390,326
		差引	△ 1,479,435,266
		調整勘定等	△ 86,398,500
		施設整備等活動資金収支差額	△ 1,565,833,766
		小計 (教育活動資金収支差額+施設整備等活動資金収支差額)	1,110,363,015
		科 目	金額
その他の活動による資金収支	収入	借入金等収入	1,750,000
		金銭信託売却収入	2,500,000,000
		有価証券売却収入	6,000,000,000
		退職給与引当特定資産取崩収入	100,000,000
		奨学金引当特定資産取崩収入	4,801,000
		貸付金回収収入	3,561,933
		預り金受入収入	61,003,229
		立替金回収収入	1,023,928
		小計	8,672,140,090
		受取利息・配当金収入	188,409,463
	その他の活動資金収入計	8,860,549,553	
	支出	借入金等返済支出	800,000
		有価証券購入支出	6,000,000,000
		退職給与引当特定資産繰入支出	49,868,973
		奨学金引当特定資産繰入支出	3,176,438
		金銭信託購入支出	4,000,000,000
		貸付金支払支出	1,750,000
小計		10,055,595,411	
その他の活動資金支出計	10,055,595,411		
		差引	△ 1,195,045,858
		調整勘定等	3,194,655
		その他の活動資金収支差額	△ 1,191,851,203
		支払資金の増減額 (小計+その他の活動資金収支差額)	△ 81,488,188
		前年度繰越支払資金	8,294,350,477
		翌年度繰越支払資金	8,212,862,289

(注記)

活動区分ごとの調整勘定等の計算過程は以下のとおり。

(単位 円)

項目	資金収支 計算書計上額	教育活動 による資金収支	施設整備等活動 による資金収支	その他の活動 による資金収支
前受金収入	2,211,930,200	2,211,930,200	0	0
前期末未収入金収入	331,933,069	269,953,693	22,133,000	39,846,376
期末未収入金	△ 519,811,795	△ 372,901,135	△ 107,559,500	△ 39,351,160
前期末前受金	△ 2,254,753,750	△ 2,254,753,750	0	0
収入計	△ 230,702,276	△ 145,770,992	△ 85,426,500	495,216
前期末未払金支払支出	622,216,911	534,964,330	972,000	86,280,581
前払金支払支出	23,569,473	23,569,473	0	0
期末未払金	△ 266,184,683	△ 177,204,663	0	△ 88,980,020
前期末前払金	△ 28,728,404	△ 28,728,404	0	0
支出計	350,873,297	352,600,736	972,000	△ 2,699,439
収入計 - 支出計	△ 581,575,573	△ 498,371,728	△ 86,398,500	3,194,655



令和元年度（2019年度） 事業活動収支計算書

# 事業活動収支計算書

平成31年 4月 1日 から  
令和 2年 3月31日 まで

(単位 円)

		予 算	決 算	差 異
事業活動収入の部	科 目			
	学生生徒等納付金	( 13,302,632,000 )	( 13,285,083,866 )	( 17,548,134 )
	授業料	7,786,833,000	7,771,715,456	15,117,544
	入学金	996,050,000	984,840,000	11,210,000
	実験実習料	43,934,000	46,028,750	△ 2,094,750
	教育充実費	4,444,634,000	4,451,160,560	△ 6,526,560
	保健衛生費	31,181,000	31,339,100	△ 158,100
	手数料	( 355,299,000 )	( 333,928,830 )	( 21,370,170 )
	入学検定料	341,568,000	321,226,000	20,342,000
	試験料	749,000	568,000	181,000
	証明手数料	7,383,000	6,228,100	1,154,900
	入試センター試験実施手数料	5,599,000	5,449,900	149,100
	その他の手数料	0	456,830	△ 456,830
	寄付金	( 155,937,000 )	( 163,562,267 )	( △ 7,625,267 )
	特別寄付金	155,937,000	160,671,798	△ 4,734,798
	現物寄付	0	2,890,469	△ 2,890,469
	経常費等補助金	( 2,282,479,000 )	( 2,346,305,136 )	( △ 63,826,136 )
	国庫補助金	665,196,000	704,679,000	△ 39,483,000
	東京都補助金	1,318,811,000	1,333,988,002	△ 15,177,002
	埼玉県補助金	225,940,000	219,978,660	5,961,340
	東京都私学財団補助金	70,982,000	86,109,474	△ 15,127,474
	その他の補助金	1,550,000	1,550,000	0
	付随事業収入	( 450,978,000 )	( 373,048,557 )	( 77,929,443 )
	補助活動収入	366,659,000	303,784,470	62,874,530
	附属事業収入	2,398,000	2,213,500	184,500
	受託事業収入	9,811,000	9,822,987	△ 11,987
	補完教育講座収入	66,860,000	51,881,100	14,978,900
	免許状更新講習料	5,250,000	5,250,000	0
	公開講座収入	0	96,500	△ 96,500
	雑収入	( 305,176,000 )	( 396,454,092 )	( △ 91,278,092 )
施設設備利用料	9,263,000	31,022,393	△ 21,759,393	
退職給与引当金戻入額	0	237,072	△ 237,072	
東京都私学財団交付金	45,931,000	101,200,109	△ 55,269,109	
埼玉県私学振興財団交付金	87,000	983,999	△ 896,999	
退職金財団交付金	185,766,000	220,947,000	△ 35,181,000	
研究関連収入	31,259,000	18,003,539	13,255,461	
その他の雑収入	32,870,000	24,059,980	8,810,020	
教育活動収入計	16,852,501,000	16,898,382,748	△ 45,881,748	
事業活動支出の部	科 目			
	人件費	( 9,784,850,000 )	( 9,635,971,234 )	( 148,878,766 )
	教員人件費	6,860,448,000	6,708,636,651	151,811,349
	職員人件費	2,550,711,000	2,457,530,932	93,180,068
	役員報酬	44,164,000	56,525,716	△ 12,361,716
	退職給与引当金繰入額	268,672,000	282,271,557	△ 13,599,557
	退職金	60,855,000	131,006,378	△ 70,151,378
	教育研究経費	( 5,738,375,000 )	( 5,821,518,841 )	( △ 83,143,841 )
	消耗品費	423,339,000	444,102,400	△ 20,763,400
	光熱水費	401,676,000	395,587,959	6,088,041
	旅費交通費	91,324,000	92,691,766	△ 1,367,766
	奨学費	73,116,000	94,443,810	△ 21,327,810
	通信運搬費	55,597,000	52,699,359	2,897,641
	印刷製本費	84,623,000	80,342,534	4,280,466
	食事費	10,004,000	12,665,746	△ 2,661,746
	支払報酬手数料	86,309,000	119,661,299	△ 33,352,299
	修繕費	276,464,000	257,481,269	18,982,731
	会費	21,394,000	27,194,917	△ 5,800,917
	教育実習等謝礼	17,667,000	14,099,602	3,567,398
	学生生徒保健費	34,134,000	34,872,220	△ 738,220
	諸保険料	13,420,000	12,362,087	1,057,913
委託費	1,373,071,000	1,357,778,329	15,292,671	
賃借料	41,813,000	47,366,941	△ 5,553,941	
施設解体費	98,435,000	105,376,034	△ 6,941,034	

(単位 円)

		科 目	予 算	決 算	差 異
事業活動支出の部	教育活動収支	公租公課	857,000	986,784	△ 129,784
		雑費	15,829,000	52,502,956	△ 36,673,956
		減価償却額	2,619,303,000	2,619,302,829	171
		管理経費	( 993,050,000 )	( 983,957,937 )	( 9,092,063 )
		消耗品費	39,074,000	46,430,604	△ 7,356,604
		光熱水費	64,806,000	54,919,862	9,886,138
		旅費交通費	7,131,000	5,262,810	1,868,190
		福利費	18,196,000	15,846,281	2,349,719
		通信運搬費	41,592,000	37,913,258	3,678,742
		印刷製本費	55,603,000	53,094,974	2,508,026
		食事費	4,948,000	3,863,765	1,084,235
		支払報酬手数料	41,740,000	54,103,575	△ 12,363,575
		修繕費	18,541,000	18,630,843	△ 89,843
		会費	7,966,000	7,748,279	217,721
		広告費	125,007,000	108,347,436	16,659,564
		諸保険料	6,105,000	6,144,961	△ 39,961
		委託費	357,104,000	357,941,889	△ 837,889
		賃借料	19,458,000	20,123,009	△ 665,009
		入学検定料免除額	0	344,000	△ 344,000
		私立大学等経常費補助金返還金	1,026,000	1,026,000	0
		補助金返還金	22,000	21,517	483
		公租公課	1,843,000	11,042,126	△ 9,199,126
		雑費	4,959,000	6,408,289	△ 1,449,289
		減価償却額	148,193,000	148,320,459	△ 127,459
		その他の管理経費	29,736,000	26,424,000	3,312,000
		徴収不能額等	( 0 )	( 515,360 )	( △ 515,360 )
徴収不能額	0	515,360	△ 515,360		
教育活動支出計	16,516,275,000	16,441,963,372	74,311,628		
教育活動収支差額		336,226,000	456,419,376	△ 120,193,376	
事業活動収入の部	教育活動外収支	科 目	予 算	決 算	差 異
		受取利息・配当金	( 190,057,000 )	( 188,409,463 )	( 1,647,537 )
		第3号基本金引当特定資産運用収入	19,295,000	19,108,693	186,307
		その他の受取利息・配当金	170,762,000	169,300,770	1,461,230
		その他の教育活動外収入	( 0 )	( 0 )	( 0 )
		教育活動外収入計	190,057,000	188,409,463	1,647,537
事業活動支出の部	教育活動外収支	科 目	予 算	決 算	差 異
		借入金等利息	( 0 )	( 0 )	( 0 )
		その他の教育活動外支出	( 0 )	( 0 )	( 0 )
		教育活動外支出計	0	0	0
教育活動外収支差額		190,057,000	188,409,463	1,647,537	
経常収支差額		526,283,000	644,828,839	△ 118,545,839	
特別収入の部	特別収入	科 目	予 算	決 算	差 異
		資産売却差額	( 0 )	( 31,333 )	( △ 31,333 )
		設備売却差額	0	31,333	△ 31,333
		その他の特別収入	( 107,578,000 )	( 173,556,079 )	( △ 65,978,079 )
		施設設備寄付金	110,000	1,885,050	△ 1,775,050
		現物寄付	0	12,454,529	△ 12,454,529
施設設備補助金	107,468,000	159,216,500	△ 51,748,500		
特別収入計	107,578,000	173,587,412	△ 66,009,412		

(単位 円)

特別 収 支	事業 活動 支 出 の 部	科 目			
		予 算	決 算	差 異	
		資産処分差額	( 0 )	( 5 )	( △ 5 )
		設備処分差額	0	5	△ 5
		その他の特別支出	( 0 )	( 0 )	( 0 )
		特別支出計	0	5	△ 5
		特別収支差額	107,578,000	173,587,407	△ 66,009,407
		[予備費]	( 0 )		
			250,000,000		250,000,000
		基本金組入前当年度収支差額	383,861,000	818,416,246	△ 434,555,246
		基本金組入額合計	△ 1,460,379,000	△ 1,322,639,133	△ 137,739,867
		当年度収支差額	△ 1,076,518,000	△ 504,222,887	△ 572,295,113
		前年度繰越収支差額	△ 10,751,996,188	△ 10,751,996,188	0
		基本金取崩額	0	0	0
		翌年度繰越収支差額	△ 11,828,514,188	△ 11,256,219,075	△ 572,295,113
		(参考)			
		事業活動収入計	17,150,136,000	17,260,379,623	△ 110,243,623
		事業活動支出計	16,766,275,000	16,441,963,377	324,311,623

令和 2年 3月 31日

## 貸借対照表

学校法人 大妻学院

---

# 貸借対照表

令和 2年 3月31日

(単位 円)

資産の部			
科 目	本年度末	前年度末	増 減
固定資産	( 109,938,916,940 )	( 111,110,888,886 )	( △ 1,171,971,946 )
有形固定資産	< 89,073,378,415 >	< 90,144,247,893 >	< △ 1,070,869,478 >
土地	38,512,963,820	38,512,963,820	0
建物	46,907,101,787	47,701,744,153	△ 794,642,366
構築物	769,449,325	827,828,378	△ 58,379,053
教育研究用機器備品	2,377,627,708	2,550,860,112	△ 173,232,404
管理用機器備品	292,050,680	310,813,502	△ 18,762,822
図書	214,185,095	240,037,928	△ 25,852,833
特定資産	< 20,718,258,941 >	< 20,814,941,218 >	< △ 96,682,277 >
第3号基本金引当特定資産	1,286,130,000	1,286,130,000	0
退職給与引当特定資産	2,990,736,671	3,040,867,698	△ 50,131,027
減価償却引当特定資産	16,401,966,044	15,949,483,816	452,482,228
教育基盤拡充引当特定資産	11,239,886	508,648,802	△ 497,408,916
奨学金引当特定資産	28,186,340	29,810,902	△ 1,624,562
その他の固定資産	< 147,279,584 >	< 151,699,775 >	< △ 4,420,191 >
ソフトウェア	110,254,886	109,059,335	1,195,551
有価証券	15,100,298	15,100,298	0
長期貸付金	2,745,200	4,098,733	△ 1,353,533
長期前払費用	19,139,200	23,401,409	△ 4,262,209
敷金及び保証金	40,000	40,000	0
流動資産	( 12,765,845,581 )	( 11,162,490,965 )	( △ 1,603,354,616 )
現金預金	8,212,862,289	8,294,350,477	△ 81,488,188
未収入金	519,296,435	331,933,069	187,363,366
貯蔵品	2,701,055	2,842,567	△ 141,512
短期貸付金	3,108,533	3,566,933	△ 458,400
金銭信託	4,000,000,000	2,500,000,000	1,500,000,000
前払金	27,831,682	28,728,404	△ 896,722
立替金	45,587	1,069,515	△ 1,023,928
資産の部合計	122,704,762,521	122,273,379,851	431,382,670
負債の部			
科 目	本年度末	前年度末	増 減
固定負債	( 2,993,986,671 )	( 3,044,617,698 )	( △ 50,631,027 )
長期借入金	3,250,000	3,750,000	△ 500,000
退職給与引当金	2,990,736,671	3,040,867,698	△ 50,131,027
流動負債	( 3,254,590,792 )	( 3,590,993,341 )	( △ 336,402,549 )
短期借入金	2,250,000	800,000	1,450,000
未払金	266,184,683	622,216,911	△ 356,032,228
前受金	2,211,930,200	2,254,753,750	△ 42,823,550
預り金	774,225,909	713,222,680	61,003,229
負債の部合計	6,248,577,463	6,635,611,039	△ 387,033,576
純資産の部			
科 目	本年度末	前年度末	増 減
基本金	( 127,712,404,133 )	( 126,389,765,000 )	( △ 1,322,639,133 )
第1号基本金	125,339,274,133	124,016,635,000	1,322,639,133
第3号基本金	1,286,130,000	1,286,130,000	0
第4号基本金	1,087,000,000	1,087,000,000	0
繰越収支差額	( △ 11,256,219,075 )	( △ 10,751,996,188 )	( △ 504,222,887 )
翌年度繰越収支差額	△ 11,256,219,075	△ 10,751,996,188	△ 504,222,887
純資産の部合計	116,456,185,058	115,637,768,812	818,416,246
負債及び純資産の部合計	122,704,762,521	122,273,379,851	431,382,670

令和 2年 3月31日

財 産 目 録

学校法人 大 妻 学 院

---

財 産 目 録

令和2年3月31日 現在

1. 基本財産

(単位 円)

科 目	摘 要	金 額
土 地	東京都千代田区三番町12番1 学校敷地 1,170.00 m <sup>2</sup>	25,870,000
	東京都千代田区三番町12番2 学校敷地 2,214.00 m <sup>2</sup>	45,456,000
	東京都千代田区三番町12番8 宅地 19.83 m <sup>2</sup>	313,000
	東京都千代田区三番町12番9 宅地 19.83 m <sup>2</sup>	313,000
	東京都千代田区三番町12番10 宅地 469.95 m <sup>2</sup>	7,048,000
	東京都千代田区三番町10番1 学校敷地 664.00 m <sup>2</sup>	10,660,000
	東京都千代田区三番町10番2 宅地 145.58 m <sup>2</sup>	2,337,000
	東京都千代田区三番町10番3 学校敷地 819.00 m <sup>2</sup>	15,096,000
	東京都千代田区三番町10番4 宅地 436.76 m <sup>2</sup>	9,657,000
	東京都千代田区三番町5番2 宅地 172.69 m <sup>2</sup>	2,772,000
	東京都千代田区三番町5番3 宅地 343.10 m <sup>2</sup>	5,507,000
	東京都千代田区三番町5番4 学校用地 113.00 m <sup>2</sup>	1,199,625,806
	東京都千代田区三番町5番5 学校敷地 1,586.00 m <sup>2</sup>	32,562,000
	東京都千代田区三番町5番6 学校敷地 1,434.00 m <sup>2</sup>	29,441,000
	東京都千代田区三番町5番20 宅地 1,138.64 m <sup>2</sup>	21,654,000
	東京都千代田区三番町5番36 学校用地 119.00 m <sup>2</sup>	217,547,000
	東京都千代田区三番町8番3 学校敷地 323.00 m <sup>2</sup>	5,897,000
	東京都千代田区三番町8番4 宅地 91.00 m <sup>2</sup>	153,785,504
	東京都千代田区三番町8番5 宅地 346.57 m <sup>2</sup>	209,687,200
	東京都千代田区三番町8番6 学校敷地 1,454.00 m <sup>2</sup>	29,852,000
	東京都千代田区三番町8番7 宅地 1,088.09 m <sup>2</sup>	2,970,992,742
	東京都千代田区三番町8番8 宅地 1,021.52 m <sup>2</sup>	2,789,225,621
	東京都千代田区三番町8番9 宅地 699.20 m <sup>2</sup>	1,909,141,822
	東京都千代田区三番町8番15 宅地 321.85 m <sup>2</sup>	878,800,480
	東京都千代田区三番町7番7 宅地 905.71 m <sup>2</sup>	14,528,000
	東京都千代田区三番町7番8 宅地 889.15 m <sup>2</sup>	596,765,180
	東京都千代田区三番町7番15 宅地 100.49 m <sup>2</sup>	67,445,240
	東京都千代田区三番町22番1 学校敷地 1,252.00 m <sup>2</sup>	1,425,684,000
	東京都千代田区三番町22番2 宅地 357.85 m <sup>2</sup>	6,533,000
	東京都千代田区三番町22番17 宅地 290.18 m <sup>2</sup>	5,297,000
	東京都千代田区三番町22番25 宅地 165.28 m <sup>2</sup>	10,000,000
	東京都千代田区三番町28番1 宅地 1,481.67 m <sup>2</sup>	3,782,331,610
	東京都千代田区三番町5番40 宅地 319.25 m <sup>2</sup>	1,339,788,462
	東京都千代田区三番町5番41 宅地 27.53 m <sup>2</sup>	115,534,460



土地	東京都新宿区市谷加賀町二丁目16番1	宅地	1,788.99 m <sup>2</sup>	16,840,000
	東京都新宿区市谷加賀町二丁目16番2	宅地	1,486.14 m <sup>2</sup>	13,989,000
	東京都新宿区市谷加賀町二丁目25番1	宅地	215.17 m <sup>2</sup>	74,061,050
	東京都新宿区市谷加賀町二丁目24番8	宅地	186.14 m <sup>2</sup>	80,818,486
	東京都新宿区市谷加賀町二丁目24番9	宅地	5.75 m <sup>2</sup>	2,496,542
	東京都新宿区市谷加賀町二丁目24番10	宅地	0.95 m <sup>2</sup>	412,472
	東京都多摩市唐木田二丁目7番1	学校用地	43,577.00 m <sup>2</sup>	5,294,917,730
	東京都多摩市唐木田二丁目7番2	学校用地	491.00 m <sup>2</sup>	59,660,019
	東京都多摩市唐木田二丁目7番3	学校用地	56,037.00 m <sup>2</sup>	6,808,897,009
	東京都多摩市唐木田二丁目7番4	学校用地	2,571.00 m <sup>2</sup>	312,394,922
	東京都中野区上高田二丁目87番10	学校用地	311.00 m <sup>2</sup>	1,887,400,000
	東京都中野区上高田二丁目87番11	学校用地	131.00 m <sup>2</sup>	772,980,000
	東京都中野区上高田二丁目88番	私立学校敷地	2,244.00 m <sup>2</sup>	29,422,479
	東京都中野区上高田二丁目88番2	私立学校敷地	333.00 m <sup>2</sup>	4,376,499
	東京都中野区上高田二丁目87番8	学校用地	332.00 m <sup>2</sup>	299,871,030
	東京都中野区上高田二丁目88番3	私立学校敷地	122.00 m <sup>2</sup>	1,603,239
	東京都中野区上高田二丁目91番1	私立学校敷地	2,472.00 m <sup>2</sup>	32,417,452
	東京都中野区上高田二丁目87番4	私立学校敷地	102.00 m <sup>2</sup>	1,343,177
	東京都中野区上高田二丁目87番5	私立学校敷地	6.61 m <sup>2</sup>	86,644
	東京都中野区上高田二丁目90番	私立学校敷地	700.00 m <sup>2</sup>	9,186,349
	東京都中野区上高田二丁目90番2	私立学校敷地	208.00 m <sup>2</sup>	2,729,872
	東京都中野区上高田二丁目90番4	私立学校敷地	69.00 m <sup>2</sup>	909,957
	東京都中野区上高田二丁目90番5	私立学校敷地	23.00 m <sup>2</sup>	303,319
	東京都中野区上高田二丁目91番2	私立学校敷地	836.00 m <sup>2</sup>	10,963,007
	東京都中野区上高田二丁目91番3	私立学校敷地	234.00 m <sup>2</sup>	3,076,578
	東京都中野区上高田二丁目87番6	学校用地	936.00 m <sup>2</sup>	1,373,580,446
	東京都中野区上高田二丁目85番5	学校用地	55.00 m <sup>2</sup>	80,819,554
	東京都中野区上高田二丁目85番1	学校用地	846.00 m <sup>2</sup>	755,146,233
	東京都中野区上高田二丁目87番7	学校用地	106.00 m <sup>2</sup>	94,853,767

土地	東京都杉並区和泉四丁目694番1	学校用地	831.00 m <sup>2</sup>	376,193,922
	東京都杉並区和泉四丁目693番2	学校用地	11.00 m <sup>2</sup>	5,286,786
	東京都杉並区和泉四丁目693番	学校用地	1,990.00 m <sup>2</sup>	900,010,820
	東京都杉並区和泉四丁目692番	学校用地	1,120.00 m <sup>2</sup>	506,816,875
	東京都杉並区和泉四丁目691番1	学校用地	678.00 m <sup>2</sup>	306,900,397
	埼玉県比企郡嵐山町大字菅谷字向原551番1	学校用地	15,792.00 m <sup>2</sup>	13,779,249
	埼玉県比企郡嵐山町大字菅谷字向原551番3	学校用地	566.00 m <sup>2</sup>	1,271,761
	埼玉県比企郡嵐山町大字菅谷字向原558番6	学校用地	490.00 m <sup>2</sup>	269,137
	埼玉県比企郡嵐山町大字菅谷字向原558番7	学校用地	1,415.00 m <sup>2</sup>	1,211,117
	埼玉県比企郡嵐山町大字菅谷字向原559番1	学校用地	619.00 m <sup>2</sup>	477,635
	埼玉県比企郡嵐山町大字菅谷字向原559番2	学校用地	426.00 m <sup>2</sup>	327,284
	埼玉県比企郡嵐山町大字菅谷字上石堂817番2	学校用地	2,457.00 m <sup>2</sup>	1,606,788
	埼玉県比企郡嵐山町大字千手堂字中原152番1	学校用地	6,431.00 m <sup>2</sup>	286,463,390
	埼玉県比企郡嵐山町大字千手堂字中原212番3	学校用地	50.00 m <sup>2</sup>	229,500
	埼玉県比企郡嵐山町大字千手堂字山王229番1	学校用地	3,199.00 m <sup>2</sup>	149,414,200
	合 計		174,500.47 m <sup>2</sup>	38,512,963,820

建 物	東京都千代田区三番町12番地2 他	鉄骨鉄筋コンクリート・鉄筋コンクリート造 陸屋根地下2階付9階建 大学校舎(A~D棟)	23,777.14 m <sup>2</sup>	( 14,725,428,056 ) 6,999,569,239
	東京都千代田区三番町12番地2 他	鉄筋コンクリート造陸屋根平家建 ゴミ置場	26.18 m <sup>2</sup>	( 22,099,350 ) 9,281,449
	東京都千代田区三番町12番地2 他	鉄筋コンクリート造陸屋根平家建 チェックブース	4.53 m <sup>2</sup>	( 11,052,715 ) 5,084,255
	東京都千代田区三番町5番地20 5番地5、5番地6	鉄筋コンクリート造陸屋根2階建 中高 体育館	1,481.79 m <sup>2</sup>	( 958,241,965 ) 693,583,317
	東京都千代田区三番町5番地5、5番地6	鉄骨鉄筋コンクリート・鉄骨造陸屋根地下1階付9階建 中高 校舎棟	15,004.05 m <sup>2</sup>	( 6,262,521,495 ) 3,482,851,617
	東京都千代田区三番町7番地8 7番地7、7番地15	鉄骨・鉄筋コンクリート・鉄骨鉄筋コンクリート造陸屋根 地下4階付6階建 図書館棟・ゴミ置場	7,433.17 m <sup>2</sup>	( 3,625,037,066 ) 1,747,311,734
	東京都千代田区三番町5番地36、5番地4	鉄骨造陸屋根7階建 別館(J棟)	1,153.77 m <sup>2</sup>	( 551,604,893 ) 442,620,243
	東京都千代田区三番町8番地8、8番地7 8番地9、8番地15、8番地5、8番地6	鉄骨・鉄骨鉄筋コンクリート造陸屋根地下1階付き12階建 本館(E・F棟)	22,236.96 m <sup>2</sup>	( 7,190,381,847 ) 5,591,387,199
	東京都千代田区三番町5番地5、5番地6	軽量鉄骨造亜鉛メッキ鋼板ぶき平家建 防災倉庫 1	8.10 m <sup>2</sup>	( 9,935,932 ) 7,238,836
	東京都千代田区三番町5番地20 5番地5、5番地6	軽量鉄骨造亜鉛メッキ鋼板ぶき平家建 防災倉庫 2	8.10 m <sup>2</sup>	( 6,864,068 ) 5,000,828
	東京都千代田区三番町28番地1	鉄骨・鉄骨鉄筋コンクリート・鉄筋コンクリート造陸屋根 地下2階付き8階建 大学校舎(H棟)	5,944.02 m <sup>2</sup>	( 4,549,884,773 ) 3,923,338,703
	東京都千代田区三番町10番地3、10番地1 10番地2、10番地4	鉄骨・鉄骨鉄筋コンクリート造陸屋根地下2階付き7階建 大学校舎(G棟)	8,140.35 m <sup>2</sup>	( 6,096,467,271 ) 5,515,379,741
	東京都千代田区三番町5番40	鉄筋コンクリート造陸屋根地下1階付7階建 大学校舎(K棟)	1,571.11 m <sup>2</sup>	( 405,122,845 ) 364,762,213
	東京都新宿区市谷加賀町二丁目16番地1 16番地2	鉄筋コンクリート造陸屋根地下1階付き6階建 大学 学寮	9,304.52 m <sup>2</sup>	( 2,803,590,947 ) 2,335,135,100
	東京都多摩市唐木田二丁目7番地	鉄筋コンクリート造陸屋根2階建 1号館	697.27 m <sup>2</sup>	( 367,473,516 ) 167,388,773
	東京都多摩市唐木田二丁目7番地	鉄筋コンクリート造陸屋根・鋼板葺4階建 2号館(学生会館)	4,396.95 m <sup>2</sup>	( 2,453,645,274 ) 1,120,063,541
	東京都多摩市唐木田二丁目7番地	鉄筋コンクリート造陸屋根・鋼板・ガラス板葺4階建 3号館	4,859.61 m <sup>2</sup>	( 2,144,270,408 ) 884,391,401
	東京都多摩市唐木田二丁目7番地	鉄筋コンクリート・鉄骨造陸屋根鋼板・亜鉛メッキ鋼板葺 4階建 4号館(図書館棟)	5,122.09 m <sup>2</sup>	( 1,701,186,800 ) 698,193,162
	東京都多摩市唐木田二丁目7番地	鉄筋コンクリート造鋼板葺2階建 5号館(体育館棟)	2,853.29 m <sup>2</sup>	( 1,095,009,583 ) 524,562,484
	東京都多摩市唐木田二丁目7番地	鉄筋コンクリート造陸屋根4階建 6号館	6,473.12 m <sup>2</sup>	( 3,519,251,111 ) 1,665,236,318
	東京都多摩市唐木田二丁目7番地	鉄筋コンクリート造陸屋根4階建 7号館	8,134.37 m <sup>2</sup>	( 3,442,567,321 ) 1,596,025,061
	東京都多摩市唐木田二丁目7番地	鉄筋コンクリート・鉄骨造陸屋根鋼板・合金メッキ鋼板ぶき 5階建 中高棟	14,128.93 m <sup>2</sup>	( 5,584,568,921 ) 3,318,512,876
	東京都多摩市唐木田二丁目7番地	鉄筋コンクリート造陸屋根平家建 エネルギーセンター	575.79 m <sup>2</sup>	( 1,086,341,210 ) 401,440,721
	東京都多摩市唐木田二丁目7番地	鉄筋コンクリート造鋼板葺平家建 機械室	20.90 m <sup>2</sup>	( 3,707,100 ) 1,334,556
	東京都多摩市唐木田二丁目7番地	鉄筋コンクリート造鋼板葺平家建 守衛室(1)	18.65 m <sup>2</sup>	( 4,443,255 ) 1,761,876
	東京都多摩市唐木田二丁目7番地	鉄筋コンクリート造陸屋根平家建 守衛室(2)	5.00 m <sup>2</sup>	( 3,324,300 ) 1,363,824
	東京都多摩市唐木田二丁目7番地	鉄骨造平家建 守衛室(3)	1.71 m <sup>2</sup>	( 8,318,122 ) 5,656,328
	東京都多摩市唐木田二丁目7番地	鉄筋コンクリート造コンクリート屋根平家建 ゴミ置場	25.75 m <sup>2</sup>	( 2,385,100 ) 858,636
	東京都多摩市唐木田二丁目7番地	鉄筋コンクリート造コンクリート屋根平家建 倉庫	25.75 m <sup>2</sup>	( 2,385,100 ) 858,636
	東京都多摩市唐木田二丁目7番地	軽量鉄骨造亜鉛メッキ鋼板葺平家建 休憩室	27.11 m <sup>2</sup>	( 7,519,000 ) 0
	東京都多摩市唐木田二丁目7番地	鉄筋コンクリート造 段差解消用エレベーター棟	7.80 m <sup>2</sup>	( 31,223,539 ) 2,372,997
	東京都多摩市唐木田二丁目7番地	軽量鉄骨造亜鉛メッキ鋼板ぶき平家建 防災倉庫 1	48.96 m <sup>2</sup>	( 10,342,709 ) 6,891,358
	東京都多摩市唐木田二丁目7番地	軽量鉄骨造亜鉛メッキ鋼板ぶき平家建 防災倉庫 2	11.71 m <sup>2</sup>	( 2,362,500 ) 1,605,366

建 物	東京都中野区上高田二丁目88番地 他	鉄骨鉄筋コンクリート・鉄筋コンクリート造 陸屋根地下2階付7階建 中野中高 1・2号館	17,469.94 m <sup>2</sup>	( 5,312,221,705 ) 3,970,362,904
	東京都中野区上高田二丁目88番地 他	軽量鉄骨造垂鉛メッキ鋼板ぶき平家建		( 6,591,000 )
		中野中高 グラウンド倉庫	66.15 m <sup>2</sup>	4,599,462
	東京都杉並区和泉四丁目692番地	鉄骨造垂鉛メッキ鋼板葺2階建		( 97,987,840 )
		中野中高 杉並グラウンド管理棟	345.50 m <sup>2</sup>	39,751,040
	埼玉県比企郡嵐山町 大字菅谷字向原551番地1 他	鉄筋コンクリート造ルーフィング葺陸屋根4階建		( 1,770,291,206 )
		嵐山中高 1・2号館	6,646.80 m <sup>2</sup>	851,484,422
	埼玉県比企郡嵐山町	鉄筋コンクリート造陸屋根4階建		( 353,244,679 )
	大字菅谷字向原818番地1 他	嵐山中高 3号館・第二体育館	1,764.21 m <sup>2</sup>	146,502,209
	埼玉県比企郡嵐山町	鉄骨鉄筋コンクリート造垂鉛メッキ鋼板葺3階建		( 533,528,688 )
	大字菅谷字上石堂818番地1 他	嵐山中高 第一体育館	2,403.63 m <sup>2</sup>	238,387,504
	埼玉県比企郡嵐山町大字菅谷字向原 551番地1	鉄骨造垂鉛メッキ鋼板葺平家建		( 56,134,890 )
		嵐山中高 4号館	456.73 m <sup>2</sup>	10,418,024
	埼玉県比企郡嵐山町大字菅谷字向原 551番地1	軽量鉄骨造垂鉛メッキ鋼板葺平家建		( 4,683,000 )
		嵐山中高 倉庫	39.74 m <sup>2</sup>	0
	埼玉県比企郡嵐山町大字菅谷字向原 551番地1	軽量鉄骨造垂鉛メッキ鋼板葺平家建		( 4,700,000 )
		嵐山中高 体育クラブ室	79.49 m <sup>2</sup>	0
	埼玉県比企郡嵐山町大字菅谷字向原 551番地1	軽量鉄骨造垂鉛メッキ鋼板葺平家建		( 3,505,304 )
		嵐山中高 ガードマンボックス	3.55 m <sup>2</sup>	0
	埼玉県比企郡嵐山町大字菅谷字向原 551番地1	鉄筋コンクリート造垂鉛メッキ鋼板葺陸屋根2階建		( 242,571,329 )
		嵐山中高 食堂棟	783.83 m <sup>2</sup>	123,216,320
	埼玉県比企郡嵐山町大字千手堂字山王 229番1	鉄骨造平家建		( 1,490,400 )
		嵐山中高 倉庫	6.92 m <sup>2</sup>	1,317,514
	合 計		173,595.04 m <sup>2</sup>	( 77,075,508,133 ) 46,907,101,787
構 築 物	運動場施設 他			( 3,961,374,301 ) 769,449,325
教育研究用 機 器 備 品				( 4,797,226,522 ) 2,377,627,708
管 理 用 機 器 備 品				( 450,684,107 ) 292,050,680
図 書				( 399,673,370 ) 214,185,095
車 両				( 849,450 ) 0
ソフトウエア				( 140,994,430 ) 110,254,886
	基 本 財 産 合 計			89,183,633,301

## 2. 運用財産

特 定 資 産	第3号基本金引当特定資産(債券)	1,286,130,000
	退職給与引当特定資産(定期預金・債券)	2,990,736,671
	減価償却引当特定資産(定期預金・国債・債券)	16,401,966,044
	教育基金拡充引当特定資産(定期預金)	11,239,886
	奨学金引当特定資産(普通預金・債券)	28,186,340
有 価 証 券 ( 株 式 )	大妻サポート株式(10百万円) 他2件	15,100,298
長期貸付金	大学院奨学金、入学支度金貸付	2,745,200
長期前払費用	大学校舎他長期火災保険料 他2件	19,139,200
敷金及び保証金	AED保証金	40,000
現 金		6,387,904
定期預金	三井住友銀行麹町支店 学校法人大妻学院父母の会口座 他1口	10,067,284
当 座 預 金	ゆうちょ銀行〇一九支店 学校法人大妻学院寄付用口座	12,654,442
普通預金	三井住友銀行麹町支店 学校法人大妻学院口座 他18口	8,183,752,659
未 収 入 金	退職金財団交付金 他5種類	519,296,435
貯 蔵 品		2,701,055
短期貸付金	大学院奨学金、入学支度金貸付	3,108,533
金 銭 信 託		4,000,000,000
前 払 金	火災保険料 他4種類	27,831,682
立 替 金		45,587

長期借入金	東京都私学財団	3,250,000
退職給与引当金		2,990,736,671
短期借入金	東京都私学財団	2,250,000
未払金	私学退職金財団掛金、年度未業者支払など	266,184,683
前受金	大学授業料前受分 他13種類	2,211,930,200
預り金	中学校高等学校生徒会 他6種類	774,225,909
	運用資産負債合計	6,248,577,463
	正味財産	116,456,185,058

### 3. 借入財産

借入土地	埼玉県比企郡嵐山町大字千手堂字山王218番1		-
		1254.00 m <sup>2</sup>	
	埼玉県比企郡嵐山町大字千手堂字山王227番1		-
		6126.00 m <sup>2</sup>	
	埼玉県比企郡嵐山町大字千手堂字山王228番		-
		1530.00 m <sup>2</sup>	
	埼玉県比企郡嵐山町大字千手堂字山王240番		-
		206.00 m <sup>2</sup>	
	合計	9116.00 m <sup>2</sup>	

注記 (1) 括弧内は取得価額である。

令和2年7月6日

# 監査報告書

学校法人大妻学院

理事会 御中

評議員会 御中

学校法人大妻学院

監事

本村 久美



監事

谷山 委佐子



私たちは、私立学校法第37条第3項に基づく監査報告を行うため、学校法人大妻学院寄附行為第15条の規定に従い、学校法人大妻学院の令和元年度（平成31年4月1日から令和2年3月31日まで）の、学校法人の業務若しくは財産の状況又は理事の業務執行の状況について監査を行いました。

私たちは監査にあたり、理事会及び評議員会に出席するほか、内部監査室と必要な情報交換を実施しました。

監査の結果、学校法人の業務若しくは財産の状況又は理事の業務執行の状況に関し、不正の行為又は法令若しくは寄附行為に違反する重大な事実のないことを認めました。

以上

独立監査人の監査報告書

令和2年7月21日

学校法人 大妻学院  
理事会 御中

有限責任 あずさ監査法人

東京事務所

指定有限責任社員  
業務執行社員

公認会計士

草野 和彦 

指定有限責任社員  
業務執行社員

公認会計士

守谷 徳行 

監査意見

当監査法人は、私立学校振興助成法第14条第3項の規定に基づく監査報告を行うため、平成27年3月30日付け文部科学省告示第73号に基づき、学校法人 大妻学院の令和元年度（平成31年4月1日から令和2年3月31日まで）の計算書類、すなわち、資金収支計算書（人件費支出内訳表を含む。）、事業活動収支計算書、貸借対照表（固定資産明細表、借入金明細表及び基本金明細表を含む。）、重要な会計方針及びその他の注記について監査を行った。

当監査法人は、上記の計算書類が、学校法人会計基準（昭和46年文部省令第18号）に準拠して、学校法人 大妻学院の令和2年3月31日をもって終了する会計年度の経営の状況及び同日現在の財政状態を、全ての重要な点において適正に表示しているものと認める。

監査意見の根拠

当監査法人は、我が国において一般に公正妥当と認められる監査の基準に準拠して監査を行った。監査の基準における当監査法人の責任は、「計算書類の監査における監査人の責任」に記載されている。当監査法人は、我が国における職業倫理に関する規定に従って、学校法人から独立しており、また、監査人としてのその他の倫理上の責任を果たしている。

当監査法人は、意見表明の基礎となる十分かつ適切な監査証拠を入手したと判断している。

計算書類に対する理事者及び監事の責任

理事者の責任は、学校法人会計基準（昭和46年文部省令第18号）に準拠して計算書類を作成し適正に表示することにある。これには、不正又は誤謬による重要な虚偽表示のない計算書類を作成し適正に表示するために理事者が必要と判断した内部統制を整備及び運用することが含まれる。

計算書類を作成するに当たり、理事者は、継続法人の前提に基づき計算書類を作成することが適切であるかどうかを評価し、継続法人に関する事項を記載する必要があると判断した場合には、当該事項を記載する。

監事の責任は、学校法人の財務報告プロセスの整備及び運用における理事の業務執行の状況を監視することにある。

計算書類の監査における監査人の責任

監査人の責任は、監査人が実施した監査に基づいて、全体としての計算書類に不正又は誤謬による重要な虚偽表示がないかどうかについて合理的な保証を得て、監査報告書において独立の立場から計算書類に対する意見を表明することにある。虚偽表示は、不正又は誤謬により発生する可能性があり、個別に又は集計すると、計算書類の利用者の意思決定に影響を与えると合理的に見込まれ

る場合に、重要性があると判断される。

監査人は、我が国において一般に公正妥当と認められる監査の基準に従って、監査の過程を通じて、職業的専門家としての判断を行い、職業的懐疑心を保持して以下を実施する。

- ・不正又は誤謬による重要な虚偽表示リスクを識別し、評価する。また、重要な虚偽表示リスクに対応した監査手続を立案し、実施する。監査手続の選択及び適用は監査人の判断による。さらに、意見表明の基礎となる十分かつ適切な監査証拠を入手する。
- ・計算書類の監査の目的は、内部統制の有効性について意見表明するためのものではないが、監査人は、リスク評価の実施に際して、状況に応じた適切な監査手続を立案するために、監査に関連する内部統制を検討する。
- ・理事者が採用した会計方針及びその適用方法の適切性、並びに理事者によって行われた会計上の見積りの合理性及び関連する注記事項の妥当性を評価する。
- ・理事者が継続法人を前提として計算書類を作成することが適切であるかどうか、また、入手した監査証拠に基づき、継続法人の前提に重要な疑義を生じさせるような事象又は状況に関して重要な不確実性が認められるかどうか結論付ける。継続法人の前提に関する注記がなされている場合は、監査報告書において計算書類の注記事項に注意を喚起すること、又は重要な不確実性に関する計算書類の注記事項が適切でない場合は、計算書類に対して除外事項付意見を表明することが求められている。監査人の結論は、監査報告書日までに入手した監査証拠に基づいているが、将来の事象や状況により、学校法人は継続法人として存続できなくなる可能性がある。
- ・計算書類の表示及び注記事項が、学校法人会計基準（昭和46年文部省令第18号）に準拠しているかどうかとともに、関連する注記事項を含めた計算書類の表示、構成及び内容、並びに計算書類が基礎となる取引や会計事象を適正に表示しているかどうかを評価する。

監査人は、監事に対して、計画した監査の範囲とその実施時期、監査の実施過程で識別した内部統制の重要な不備を含む監査上の重要な発見事項、及び監査の基準で求められているその他の事項について報告を行う。

#### 利害関係

学校法人と当監査法人又は業務執行社員との間には、公認会計士法の規定により記載すべき利害関係はない。

以 上



# 科目の説明

[貸]・・・貸借対照表

[事]・・・事業活動収支計算書

[資]・・・資金収支計算書

## ■ 建設仮勘定[貸]

一建物など有形固定資産を取得する過程で支払われた工事の中間金などで、完成した年度に本来の科目に振り替えます。

## ■ 減価償却引当特定資産[貸]

一将来の支出に備える目的で、資産を留保しているものです。

## ■ 前受金[貸]

一主に、翌会計年度に入学が予定されている方から受領した入学金や授業料などの納付金の額です。

## ■ 基本金[貸]

一もともとは学校法人の諸活動に必要な資産として寄附行為によって形成された資産です。以後、教育の充実向上のために取得された資産の価額などが組み入れられます。

一たとえば、第1号基本金は、学校法人が設立当初に取得した固定資産で教育の用に供されるものの価額又は新たな学校の設置若しくは既設の学校の規模の拡大若しくは教育の充実向上のため取得した固定資産の価額と定義されます。

■ 基本金組入額[事]

－当会計年度に、基本金に組み入れられた額です。

■ 事業活動収入[事]

－学校法人の負債とならない収入。

■ 事業活動支出[事]

－学校法人が当該会計年度に消費する資産の取得価額(減価償却額等)や役務に対する支出。

■ 特別収支[事]

－特殊な要因によって発生した臨時的な事業活動収支で、「資産売却差額」、「施設設備寄付金」、「現物寄付」、「施設設備補助金」、「資産処分差額」など学校法人会計基準で限定列挙されています。

■ 教育研究経費(支出)[事・資]

－学校法人の基本的な活動である教育及び研究活動に対して支出された額です。

■ 管理経費(支出)[事・資]

－教育研究経費以外の経費で、特に学生生徒等の募集のために要する経費や総務・人事・財務・経理その他これに準ずる法人業務に要する経費など7項目は必ず管理経費としなければならないものとして定められています。

■ 資金収入調整勘定、資金支出調整勘定[資]

－期末未収入金や期末未払金など、当会計年度の活動に対応する収入・支出ですが、実際の支払資金の収入・支出は前会計年度または翌会計年度に発生する収支項目に対応する科目です。

■ 翌年度繰越支払資金[資]

－支払手段として用いることを予定している現金・預金のことです。

－貸借対照表の現金預金の額と一致します。ただ、一般的に預金と言われるものでも、貸借対照表上で減価償却引当特定資産などに計上されているものもあります。

## ○学校法人会計の特徴や企業会計との違い(概要)

### 1.

- (1) 学校法人の事業は、基本的に非営利事業であり一般事業会社のように利益を得ることが目的となっていません。よって、原則、一般に公正妥当と認められる企業会計の原則は適用されません。

私立学校振興助成法に基づき定められた学校法人会計基準（文部科学省令第15号）が適用されます。

- (2) 学校法人会計では、一般の非営利法人のように収支会計を基本としており、営利法人のような損益会計ではありません。このため、学校法人会計には、いわゆる損益計算書はなく、収支会計を現した資金収支計算書と事業活動収支計算書の二つの収支計算書の作成が求められています。

学校法人会計基準では、この二つの収支計算書と貸借対照表の作成が求められています。

### 2.

- (1) 資金収支計算書は、資金の現実の入出金を記録するだけでなく、収入すべき権利が確定したものや支出すべき義務が確定したものは、現実の入出金がなくても、それぞれ収支に計上します。すなわち、現金預金の動きだけでなく、上記1. (2) にも拘わらず、企業会計的な考えも一部反映させています。

〔参考〕学校法人会計基準第6条（資金収支計算の目的）

学校法人は、毎会計年度、当該会計年度の諸活動に対応するすべての収入及び支出の内容

並びに当該会計年度における支払資金（現金及びいつでも引き出すことができる預貯金をいう。）の収入及び支出

のてん末を明らかにするため、資金収支計算を行なうものとする。

- (2) 事業活動収支計算書は、①事業活動ごとの収入と支出の内容と②基本金組入後の当該年度のすべての事業活動収入と事業活動支出の均衡の状態を表す収支計算書です。

企業会計においては、企業が利潤を追求することから、収益に対応する費用の計算（費用収益対応）を行います。しかし、学校法人は学校を維持し教育研究活動を行うことが命題であることから、教育研究活動に必要な財産を永続的に維持すべく収支均衡を想定しており、そのための資料が事業活動収支計算書となります。

- (3) 貸借対照表は、会計年度末の保有する資産と負っている債務の状態を表し、学校法人が、永続的な教育研究活動に必要な財産を適正に安全に保持しているかの資料を提供します。

企業会計で一般に純資産の部と呼ばれる箇所は、学校法人会計では基本金と繰越収支差額とに分かれております。学校法人は、設置する学校の経営に必要な財産を有することを求められており（私立学校法第25条）、その観点から基本金という概念が作られております。

特に、第1号基本金は、学校法人が設立当初に取得した固定資産で教育の用に供されるものの価額又は新たな学校の設置若しくは教育の充実向上のために取得した固定資産の価額を指します（学校法人会計基準第30条）。具体的には、資産の部の、有形固定資産すべてならびにその他の固定資産の中のソフトウェアが、基本的に第1号基本金に対応しています。

なお、学校法人会計では原則として、時価主義ではなく取得原価主義を採用しています。

## 令和元年度 事業活動収支決算

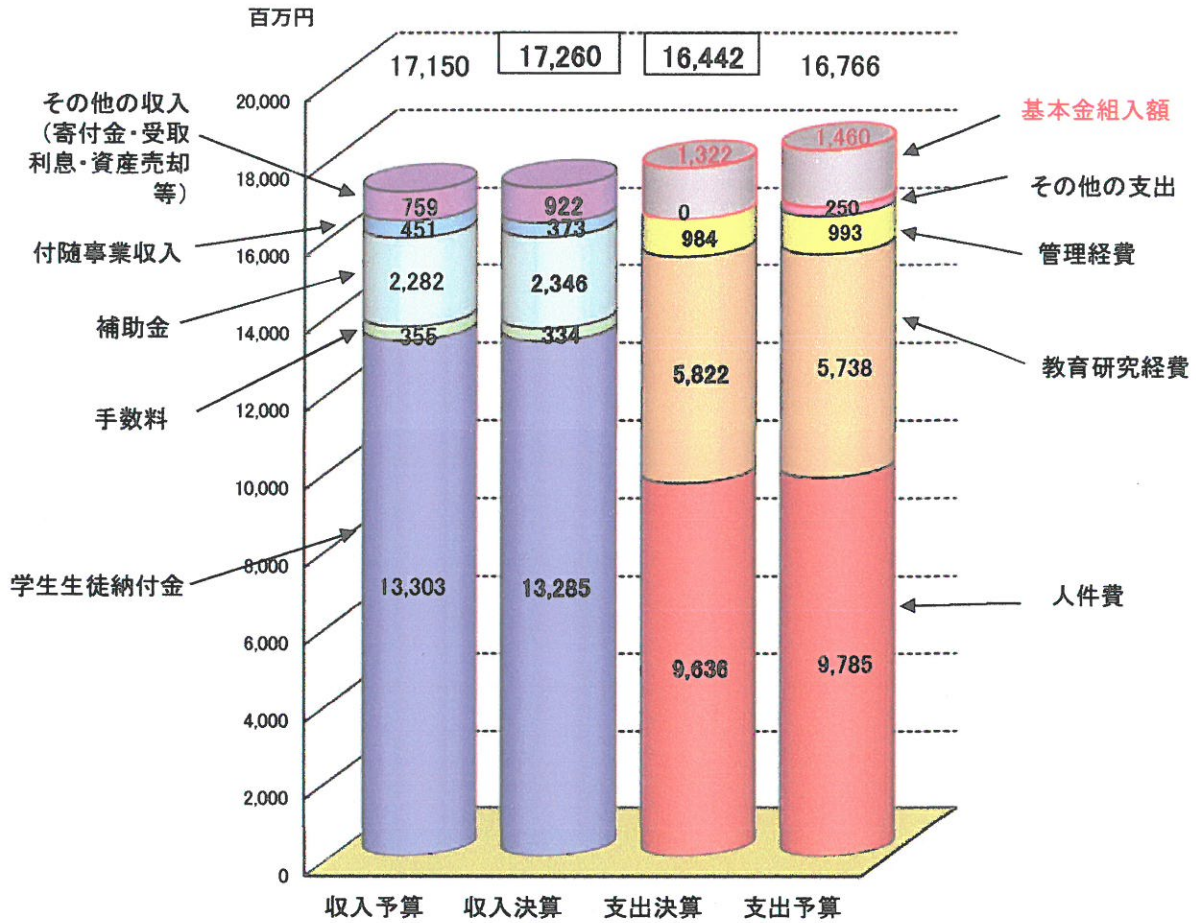

## 予算との差異比率

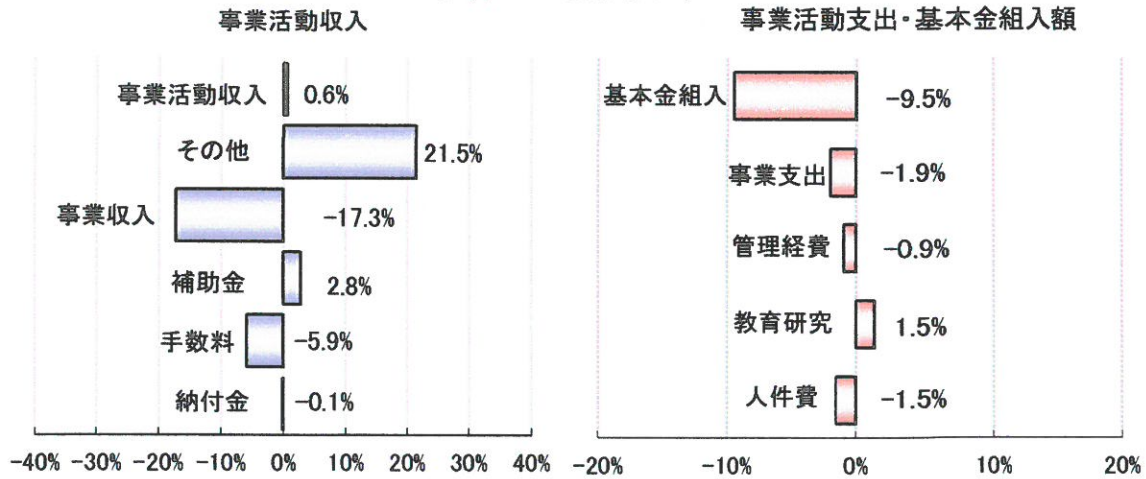

事業活動収入構成図(令和元年度決算)

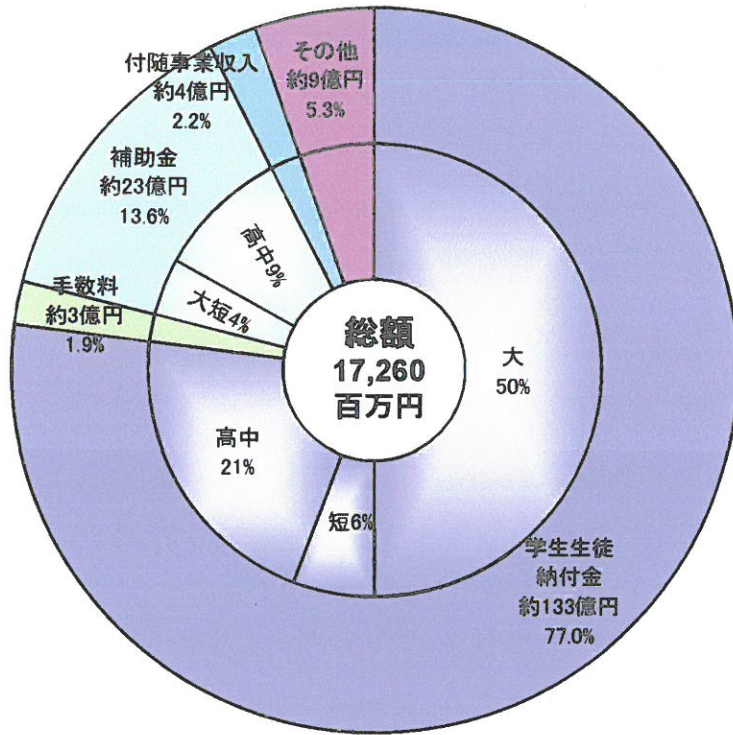

事業活動支出構成図(令和元年度決算)

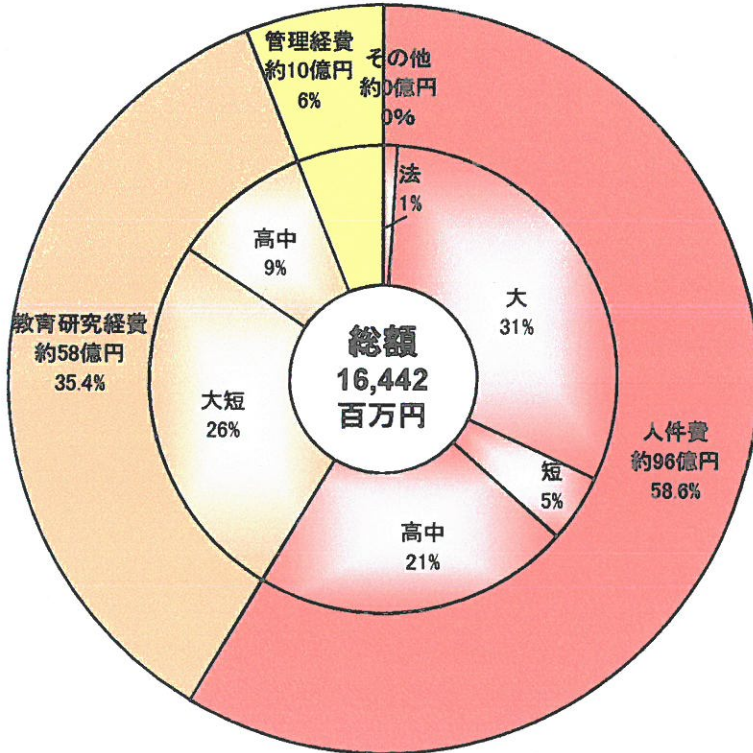

基本金組入額 1322百万円

# 事業活動収支の推移(平成22～令和元年度)

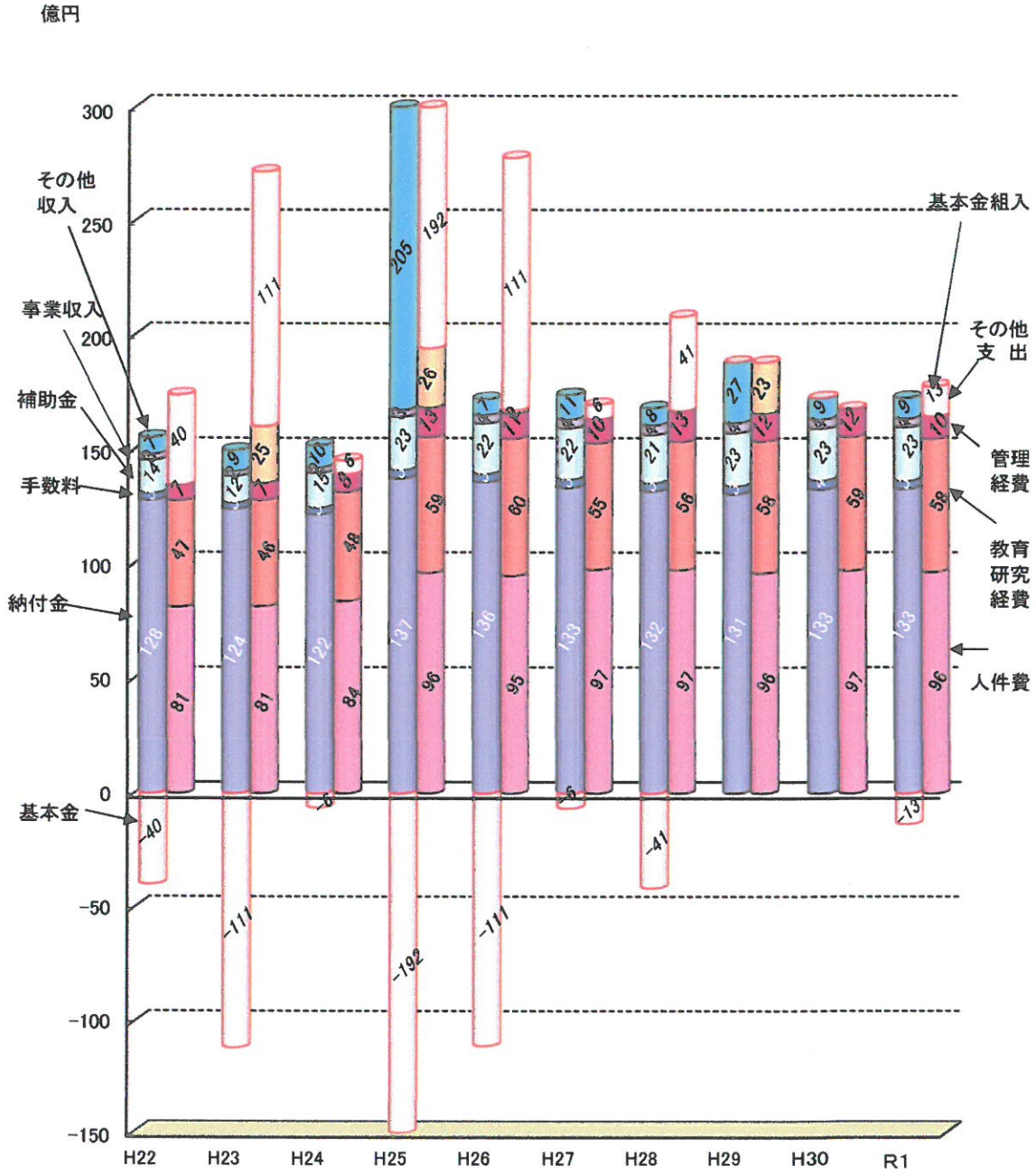

○左側の円筒: 事業活動収入(基本金組入額をマイナス表示[赤枠])  
 ○右側の円筒: 事業活動支出(基本金組入額をプラス表示[赤枠])

### 貸借対照表の推移(H22~R1年度)

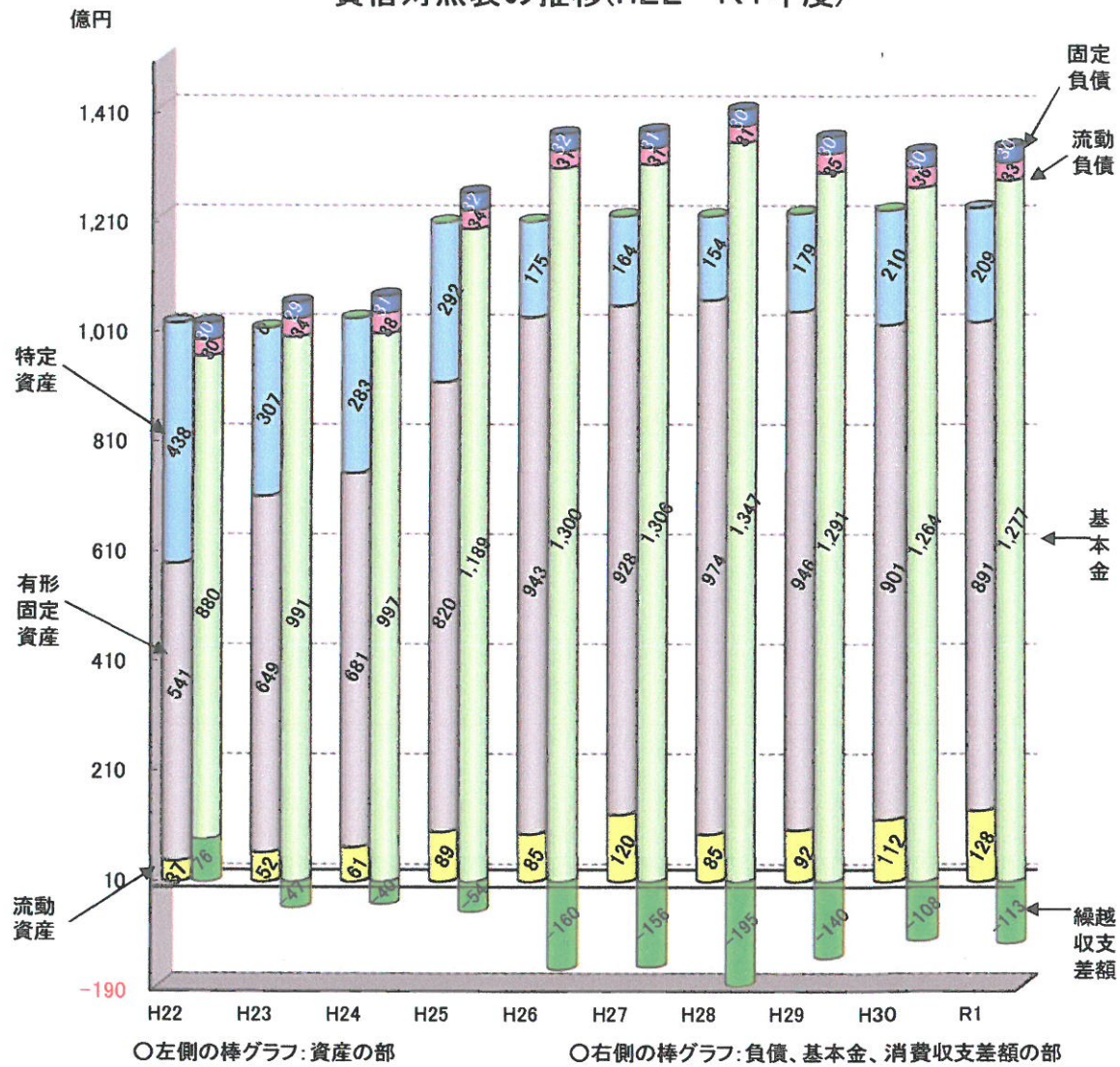

### 繰越収支差額の推移(平成22~令和元年度)

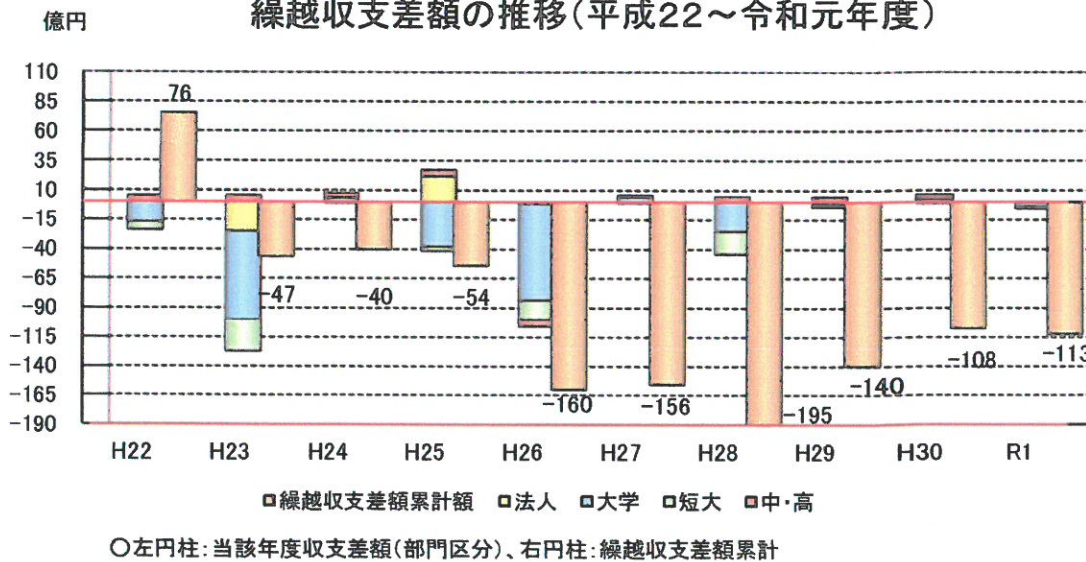

## 事業活動収支計算書関係比率(平成22～令和元年度)

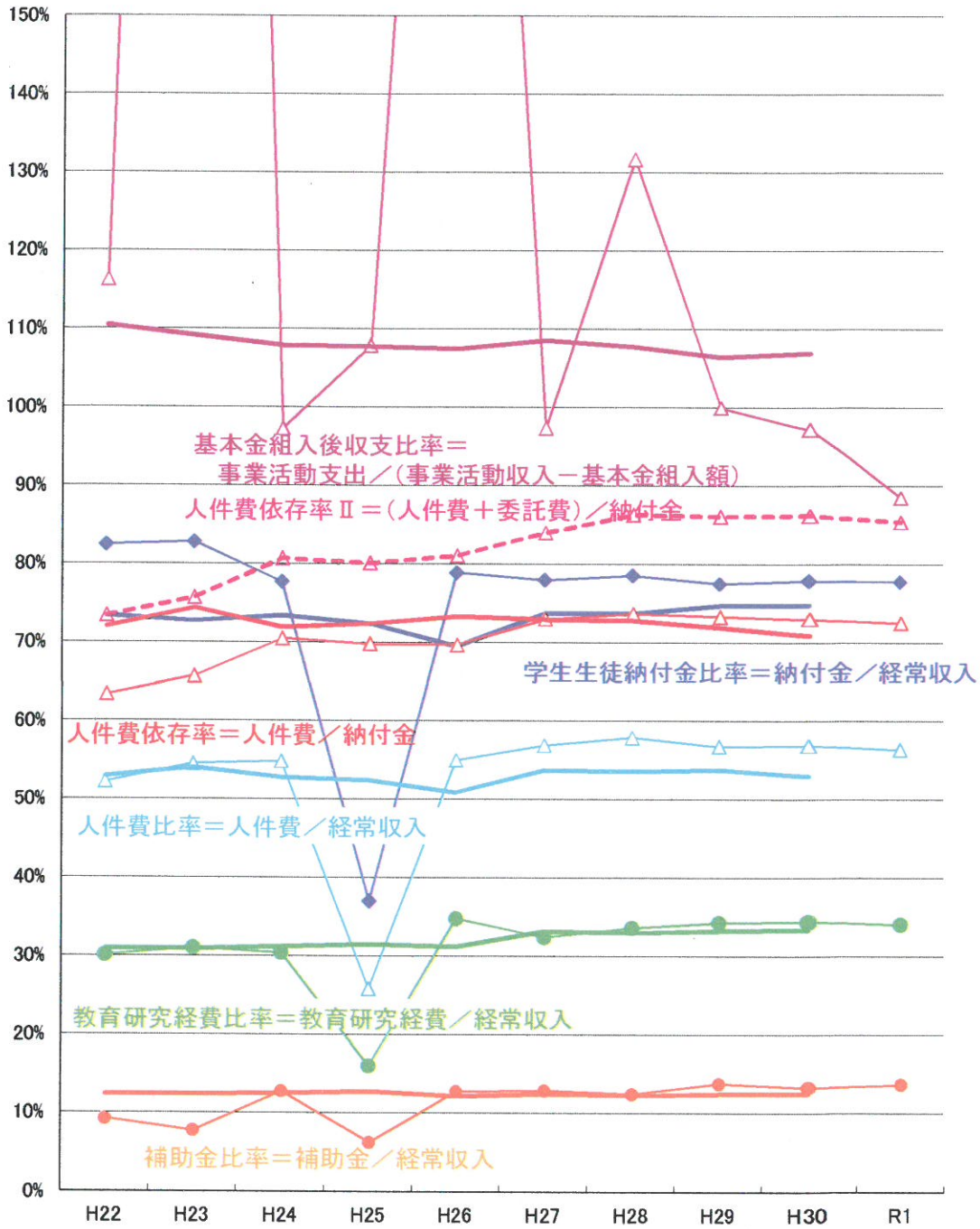

○プロット付折れ線: 大妻

○プロット無折れ線: 全国大学法人(除医歯系)

○プロット: ●=高い方が良い

△=低い方が良い



## 貸借対照表関係比率(平成22～令和元年度)

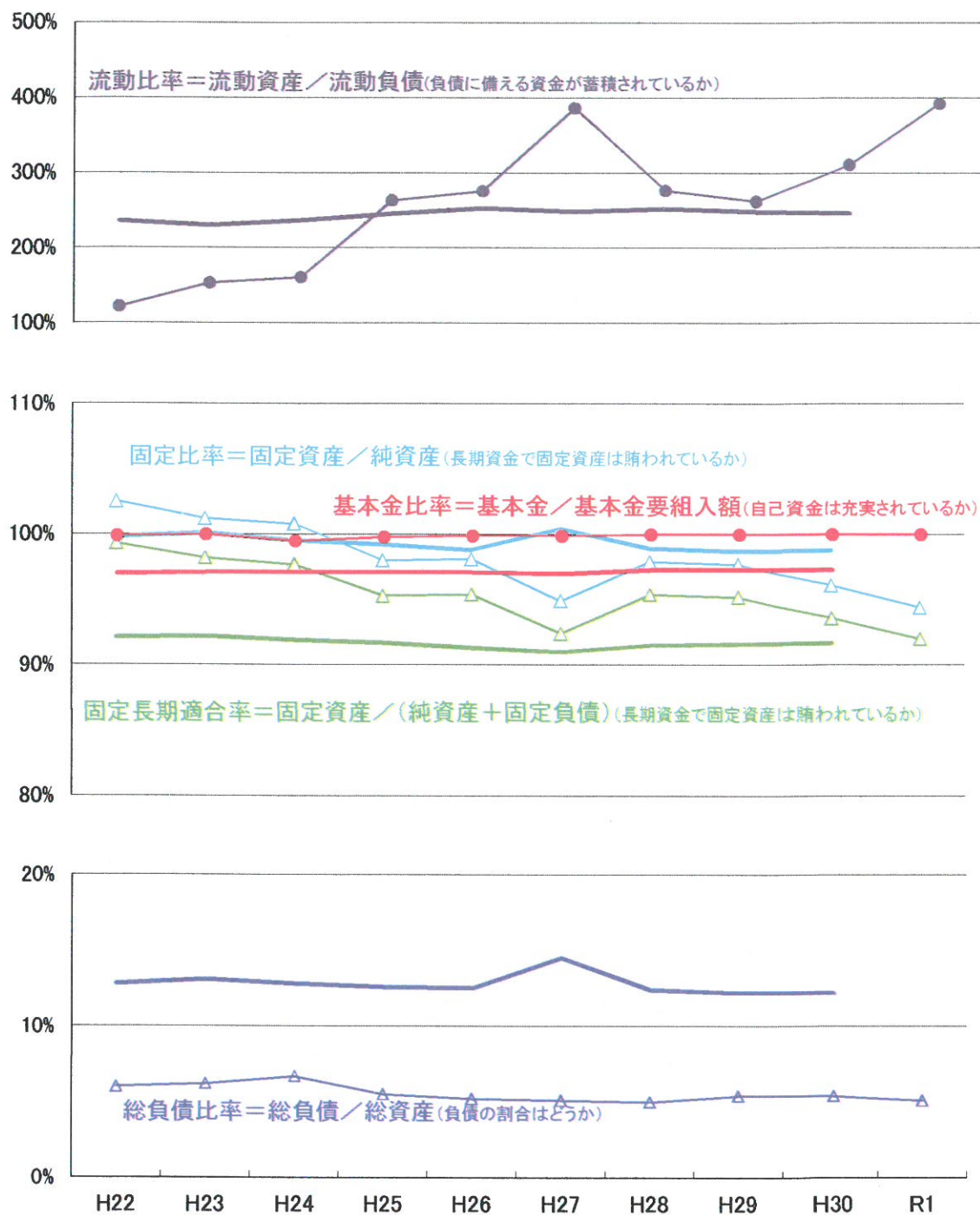

○プロット付折れ線: 大妻

○プロット無折れ線: 全国大学法人(除医歯系)

○プロット: ● = 高い方が良い

△ = 低い方が良い